



TEZZE SUL BRENTA+ACCESSIBILE

BELVEDERE frazione

RELAZIONE TECNICA DESCRITTIVA

INQUADRAMENTO TERRITORIALE CON INDIVIDUAZIONE
PERCORSI URBANI, EDIFICI PUBBLICI E CRITICITA'

RILIEVO FOTOGRAFICO DEI PERCORSI URBANI

SCHEDE CRITICITA' DEI PERCORSI URBANI

SCHEDE EDIFICI PUBBLICI
CON STATO DI FATTO E STATO DI PROGETTO

TABELLA CON STIMA DEI COSTI

TABELLA CON PRIORITA' CONSIGLIATE



P.E.B.A.2021

Piano di Eliminazione delle
Barriere Architettoniche

COMUNE DI TEZZE SUL BRENTA (VI)

STUDIO2ARCH
ARCHITETTURA + DESIGN

**A
05**

INDICE

RELAZIONE TECNICO DESCRITTIVA	pag. 01
INQUADRAMENTO TERRITORIALE <small>CON INDIVIDUAZIONE PERCORSI URBANI, EDIFICI PUBBLICI E CRITICITA'</small>	pag. 02
PERCORSO 1	pag. 03
PERCORSO 2	pag. 15
PERCORSO 3	pag. 26
PERCORSO 4	pag. 32
TABELLA CON STIMA DEI COSTI	pag. 39
TABELLA CON PRIORITA' CONSIGLIATE	pag. 40



P.E.B.A.2021

Piano di Eliminazione delle
Barriere Architettoniche

COMUNE DI TEZZE SUL BRENTA (VI)

frazione
BELVEDERE

RELAZIONE TECNICA DESCRITTIVA

UBICAZIONE

La frazione di Belvedere, rispetto al territorio comunale, si estende verso est ed è la frazione più popolosa, ha 3115 abitanti.

PUNTI DI AGGREGAZIONE

La frazione ha come punti di aggregazione comunali la scuola primaria, la biblioteca, la sede degli alpini, la palestra, la scuola secondaria di primo grado, il cimitero e la casetta di quartiere.

STATO ATTUALE E DI PROGETTO DEI PERCORSI

Sono stati individuati 4 percorsi pedonali che collegano i vari punti di aggregazione.

Percorso 1: parte dal parcheggio per disabili di "piazza 10 luglio 1809: insorgenza veneta" e collega la sede degli alpini, la biblioteca e la scuola primaria.

La criticità rilevata riguarda l'accesso, dalla piazza, alla sede degli alpini in cui la rampa non ha pendenza adeguata.

In progetto si prevede la realizzazione di una rampa con pendenza <8%.

Percorso 2: parte dal parcheggio per disabili di "piazza 10 luglio 1809: insorgenza veneta" e collega la palestra comunale e la scuola secondaria di primo grado.

La criticità rilevata riguarda l'accesso, da via Schola Cantorum, alla palestra comunale in cui la rampa non ha pendenza adeguata.

In progetto si prevede la realizzazione di una rampa con pendenza <8%.

Percorso 3: parte dal parcheggio di fronte al cimitero (via degli alpini) e lo collega all'ingresso.

La criticità rilevata riguarda il parcheggio disabili non adeguatamente segnalato.

In progetto si prevede la realizzazione della segnaletica orizzontale e verticale per la segnalazione del parcheggio disabili.

Percorso 4: collega il parcheggio di fronte alla casetta di quartiere (via Bachelet) e lo collega all'ingresso.

La criticità rilevata riguarda l'inesistenza di un parcheggio disabili.

In progetto si prevede la realizzazione di un parcheggio con dimensioni adeguate.

STATO ATTUALE E DI PROGETTO DEGLI EDIFICI

All'interno della sede dell'associazione alpini e della biblioteca/farmacia non sono state rilevate criticità.

All'interno della scuola primaria le criticità rilevate riguardano il bagno disabili; in progetto si prevede l'installazione della specchiera e dei maniglioni mancanti.

All'interno della palestra le criticità rilevate riguardano la mancanza di un bagno accessibile; in progetto si prevede la demolizione della parete interna esistente al fine di realizzare un bagno disabili con misure adeguate e l'installazione dei sanitari e accessori idonei ai disabili.

All'interno della scuola secondaria di primo grado è stata rilevata la mancanza di accessibilità su servizio igienico per disabili e l'utilizzo di un bagno avente dimensioni adeguate come ripostiglio; in progetto si prevede lo sgombero dell'attuale ripostiglio per utilizzarlo come bagno disabili e l'installazione degli accessori mancanti.

Nel cimitero non sono state rilevate criticità relative all'accessibilità.

All'interno della casetta di quartiere sono state rilevate criticità riguardanti il bagno disabili; in progetto si prevede lo spostamento di una parete per dimensionarlo correttamente, la sostituzione dei sanitari esistenti e l'installazione degli accessori adeguati.

PRIORITA' CONSIGLIATE

Gli edifici che presentano problematiche più rilevanti sono la scuola secondaria di primo grado, la palestra e la casetta di quartiere.

Visto il maggior numero di utenti e la frequenza di utilizzo della scuola secondaria di primo grado e della palestra, si consiglia la sistemazione di queste criticità in quanto hanno un'alta priorità. In egual modo l'alta priorità è stata assegnata al percorso 2 e alla scuola primaria.

Gli altri interventi si possono considerare di priorità media.

I criteri usati per l'individuazione delle priorità sono principalmente due: la frequenza di utilizzo e il numero di utenti.

STIMA ECONOMICA

Nella frazione di Tezze sul Brenta sono stati stimati interventi per l'eliminazione delle barriere architettoniche pari a 116.390 €



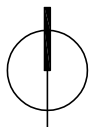

PERCORSI

- P1 PERCORSO 1
- P2 PERCORSO 2
- P3 PERCORSO 3
- P4 PERCORSO 4

EDIFICI

- A SEDE ASS. ALPINI
- B BIBLIOTECA
- C SCUOLA PRIMARIA
- D PALESTRA
- E SCUOLA SEC. DI 1°
- F CIMITERO
- G CASETTA DI QUARTIERE

PUNTI CRITICI

- C1 CRITICITA' 1
- C2 CRITICITA' 2
- C3 CRITICITA' 3
- C4 CRITICITA' 4



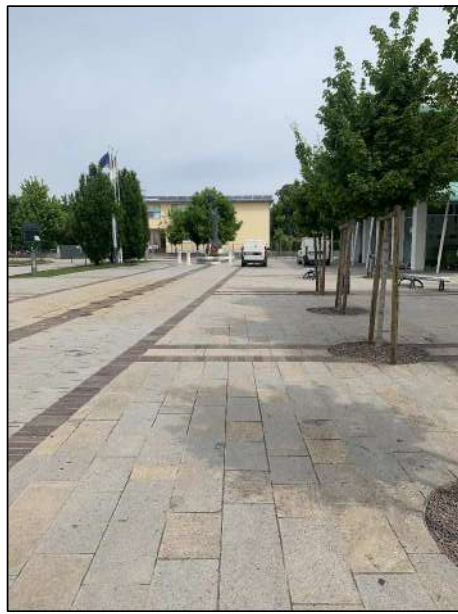
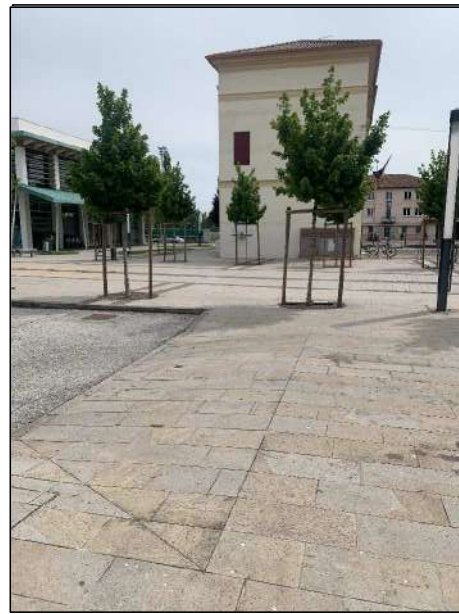

RILIEVO URBANO: PERCORSO 1

DESCRIZIONE: collegamento: dal parcheggio disabili di "piazza 10 luglio 1809: insorgenza veneta" alla sede alpini, biblioteca e scuola primaria

art.	Punto di verifica	Rif. Normativa	Risposta	Esito della verifica
1	1. PARCHEGGI			
1.1	Ci sono parcheggi riservati a persone con disabilità in prossimità del percorso di collegamento all'accesso? La segnaletica orizzontale e verticale è conforme alla normativa?	D.P.R. 503/96 artt. 10,11,16 D.L. 285/92 artt. 20,149	SI NO	
2	2. PERCORSI			
2.1	Il percorso pedonale ha una larghezza minima di 90 cm lungo tutto il tragitto?	D.P.R. 503/96 artt. 4,5 D.L. 236/89 artt. 4.2.1,8.2.1	SI NO	
2.2	Il percorso pedonale è dotato di allargamenti per consentire la rotazione della carrozzina? (una piazzola da 140x140 ogni 10m)	D.P.R. 503/96 artt. 4,5 D.L. 236/89 artt. 4.2.1,8.2.1	SI NO	
2.3	La pendenza trasversale al senso di marcia è inferiore al 2%?	D.L. 236/89 artt. 4.2.1,8.2.1	SI NO	
2.4	La superficie della pavimentazione del percorso pedonale risulta in buono stato, priva di sconnessioni e antiscivolevole?	D.L. 236/89 artt. 4.2.2,8.2.2	SI NO	
2.5	Il percorso pedonale è privo di elementi sporgenti dal piano di calpestio più di 2 cm? Le griglie hanno maglie non attraversabili da una sfera di 2cm di diametro?	D.L. 236/89 artt. 4.2.2,8.2.2	SI NO	
2.6	Le intersezioni tra percorso pedonale e zona carrabile son opportunamente segnalate anche ai non vedenti?	D.L. 236/89 artt. 4.2.2,8.2.2	SI NO	
3	3. DISLIVELLI			
3.1	Dove il percorso pedonale si raccorda con la sede stradale sono presenti rampe ad adeguata pendenza?	D.P.R. 503/96 art.5 D.L. 236/89 artt. 4.2.1,8.2.1	SI NO	

art.	Punto di verifica	Rif. Normativa	Risposta	Esito della verifica
3.2	I dislivelli presenti lungo il percorso pedonale sono dotati di rampe a pendenza adeguata? (P max 8%, P ottimale 5%)	D.P.R. 503/96 art.5 D.L. 236/89 artt. 4.2.1,8.2.1	SI NO	
3.3	Il dislivello tra il piano del marciapiede e le zone carrabili ad esso adiacenti è uguale/minore a 15cm	D.P.R. 503/96 art.5 D.L. 236/89 artt. 4.2.1,8.2.1	SI NO	
3.4	Le eventuali piattaforme salvagente sono dotate di rampe per consentire l'accesso a persone su carrozzina?	D.P.R. 503/96 art.6 D.L. 236/89 artt. 4.2.1	SI NO	
3.5	Dove i dislivelli non sono superabili con semplici rampe sono stati installati adeguati meccanismi per persone con disabilità?	D.P.R. 503/96 art.4	SI NO	
4	4. OSTACOLI			
4.1	L'arredo urbano è posto in modo da non ridurre il passaggio netto a meno di 90cm?	D.P.R. 503/96 art. 9 D.L. 236/89 artt. 4.2.1	SI NO	
4.2	Lungo i percorsi pedonali è garantita l'altezza minima di 210cm da terra?	D.P.R. 503/96 art. 9 D.L. 236/89 artt. 4.2.1	SI NO	
5	4. VARIE			
5.1	Dove il livello del passaggio pedonale coincide con quello della carreggiata risulta opportunamente delimitato?	D.P.R. 503/96 art. 5 D.L. 236/89 artt. 8.2.1	SI NO	NON E' PRESENTE
5.2	I semafori che regolano gli attraversamenti pedonali sono dotati di segnalazione acustica per non vedenti?	D.P.R. 503/96 art. 6	SI NO	NON SONO PRESENTI
5.1	L'illuminazione pubblica risulta sufficiente?	D.P.R. 503/96 art. 6	SI NO	NON RILEVATO



CRITICITA'

mancanza di accessibilità da parte dei disabili



INTERVENTO

- realizzazione accesso con rampa di pendenza < 8% e con gradini su ingresso sud
- installazione parapetto in ferro (tipologia come esistenti)

costo stimato

€ 2.865,00

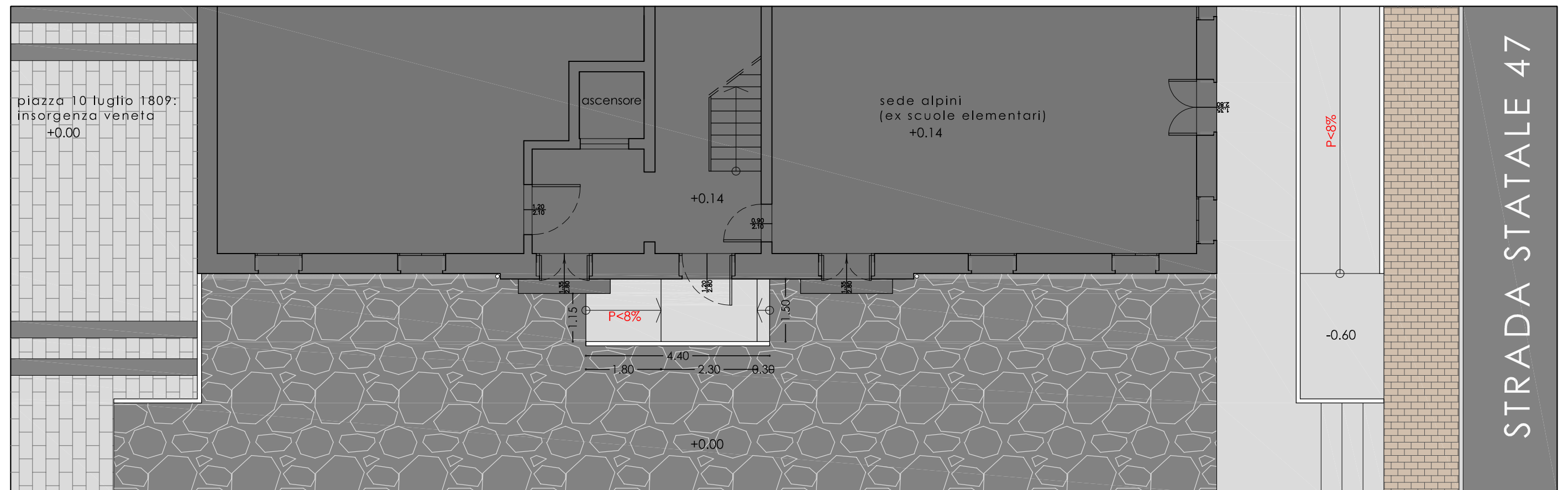
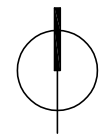

RILIEVO EDIFICI: SEDE ASSOCIAZIONE ALPINI

DESCRIZIONE: **edificio a tre piani**

art.	Punto di verifica	Rif. Normativa	Risposta	Esito della verifica
1. PARCHEGGI				
1.1	Ci sono parcheggi riservati per persone con disabilità in prossimità del percorso di collegamento all'accesso?	D.P.R. 503/96 artt. 10,11,16	SI NO	
1.2	La segnaletica orizzontale e verticale è conforme alla normativa?	D.P.R. 285/92 artt. 20,149	SI NO	
2. ACCESSO				
2.1	Il percorso pedonale che collega l'edificio al punto di fermata dei mezzi di trasporto è privo di barriere?	D.P.R. 503/96 art. 16 D.L. 236/89 artt. 8.1.1	SI NO	NON RILEVATO
2.2	La finitura della pavimentazione dei percorsi pedonali esterni è in buono stato e antiscivolo?	D.P.R. 503/96 art. 15 D.L. 236/89 artt. 4.1.2	SI NO	
2.3	La zona antistante e retrostante la porta di ingresso è complanare con una piattaforma libera di min. cm 140x140?	D.P.R. 503/96 art. 16 D.L. 236/89 artt. 8.1.1	SI NO	
2.4	La luce netta della porta di ingresso è almeno cm 80?	D.P.R. 503/96 art. 15 D.L. 236/89 artt. 4.1.1, 8.1.1	SI NO	
2.5	La porta di ingresso può essere aperta esercitando una pressione inferiore a 8 Kg?	D.P.R. 503/96 art. 15 D.L. 236/89 artt. 4.1.3, 8.1.3	SI NO	
2.6	Eventuali porte in vetro trasparente sono dotate di elementi di segnalazione della trasparenza?	D.P.R. 503/96 art. 15 D.M. 236/89 artt. 4.1.1, 8.1.1	SI NO	

art.	Punto di verifica	Rif. Normativa	Risposta	Esito della verifica
2.7	Il percorso è privo di elementi che sporgono dalla quota del pavimento più di cm 2,5?	D.P.R. 503/96 artt. 15, 16 D.M. 236/89 artt. 4.1.2, 8.1.2	SI NO	
2.8	Il campanello e/o citofono si trovano ad un'altezza da terra compresa tra 40 e 130 cm?	D.P.R. 503/96 art. 15 D.M. 236/89 artt. 8.1.5	SI NO	
3. SERVIZI IGIENICI				
3.1	La struttura è dotata di servizi igienici con dimensioni minime tali da essere utilizzabili anche da persone con disabilità e in numero adeguato?	D.P.R. 503/96 art. 8 D.M. 236/89 artt. 4.1.6, 8.1.6	SI NO	
3.2	La porta di ingresso al servizio igienico ha una larghezza minima di 80 cm?	D.P.R. 503/96 art. 8 D.M. 236/89 artt. 4.1.6, 8.1.6	SI NO	
3.3	I sanitari hanno dimensioni e distanze previste dalla norma?	D.P.R. 503/96 art. 8 D.L. 236/89 artt. 4.1.6, 8.1.6	SI NO	
3.4	Sono presenti maniglioni e corrimano in vicinanza degli apparecchi, con posizione e caratteristiche adeguate?	D.P.R. 503/96 art. 8 D.M. 236/89 artt. 4.1.6, 8.1.6	SI NO	
3.5	Lo specchio è posizionato ad una altezza adeguata per persona seduta?		SI NO	
3.6	Il bagno o spogliatoio è dotato di doccia accessibile? (solo per alcuni tipi di struttura es. impianti sportivi, alloggi etc)	D.P.R. 503/96 artt. 8, 23 D.M. 236/89 artt. 4.1.6, 8.1.6	SI NO	NON PRESENTE
4. COLLEGAMENTI VERTICALI				
4.1	La struttura è dotata di adeguati sistemi per il raggiungimento dei vari livelli dell'edificio anche a persone con disabilità? (ascensore, piattaforma, servoscala etc)	D.P.R. 503/96 artt. 13, 15 D.M. 236/89 artt. 4.1.12, 8.1.12	SI NO	



art.	Punto di verifica	Rif. Normativa	Risposta	Esito della verifica	art.	Punto di verifica	Rif. Normativa	Risposta	Esito della verifica
4.2	L'eventuale impianto ascensore esistente possiede tutti i requisiti richiesti dalla norma?	D.M. 236/89 art. 4.1.12, 8.1.12	SI NO		5.3	La segnaletica informativa e di sicurezza è chiara, esauriente e facilmente leggibile?	D.P.R. 503/96 artt. 17 D.M. 236/89 art. 4.3	SI NO	
4.3	Il corpo scala è dotato di corrimano su entrambi i lati?	D.P.R. 503/96 art. 7, 15 D.M. 236/89 art. 4.1.10, 8.1.10	SI NO		5.4	La luce netta delle porte interne è almeno uguale o superiore a 75 cm?	D.P.R. 503/96 art. 15 D.M. 236/89 art. 4.1.1, 8.1.1	SI NO	
4.4	Negli edifici con utenza prevalente di bambini: il corpo scala è dotato di doppio corrimano su entrambi i lati?	D.P.R. 503/96 art. 7, 15 D.M. 236/89 art. 4.1.10, 8.1.10	SI NO		5.5	Gli interruttori elettrici, dove necessario sono dotati di led per l'individuazione al buio?		SI NO	
4.5	Il corrimano del corpo scala sborda 30 cm oltre l'inizio e la fine delle rampe?	D.P.R. 503/96 art. 7, 15 D.M. 236/89 art. 4.1.10, 8.1.10	SI NO		5.6	I corridoi sono dotati di sufficiente illuminazione?		SI NO	
4.6	Il parapetto del corpo scala rispetta i requisiti richiesti dalla norma? (altezza 90-100, inattraversabile da una sfera con diametro 10cm etc)	D.P.R. 503/96 art. 7, 15 D.L. 236/89 art. 4.1.10, 8.1.10	SI NO		5.7	La struttura è dotata di segnaletica per non vedenti?		SI NO	
4.7	I gradini delle scale hanno caratteristiche conformi ai requisiti richiesti dalla norma? (rapporto alzata/pedata, largh. 120cm, fasce antiscivolo, fasce 30cm inizio e fine rampa)	D.P.R. 503/96 art. 7, 15 D.M. 236/89 art. 4.1.10, 8.1.10	SI NO	PEDATA 33cm ALZATA 16cm	5.8	La segnaletica di sicurezza è sufficiente a garantire la corretta individuazione anche ai disabili sensoriali?		SI NO	
4.8	L'illuminazione del corpo scala è sufficiente? (corpi illuminanti, interruttori visibili al buio, altro)	D.P.R. 503/96 art. 7,15 D.M. 236/89 art. 4.1.10, 8.1.10	SI NO						
5	5. PERCORSI								
5.1	La finitura della pavimentazione è in buono stato e antiscivolo?	D.P.R. 503/96 art. 16 D.M. 236/89 artt. 4.2.2, 8.2.2	SI NO						
5.2	I corridoi hanno una larghezza minima di 90cm? Gli elementi di arredo sono posizionati in modo da non creare ostacolo o strozzature lungo i percorsi?	D.P.R. 503/96 art. 15 D.M. 236/89 artt. 4.1.9, 8.1.9	SI NO						



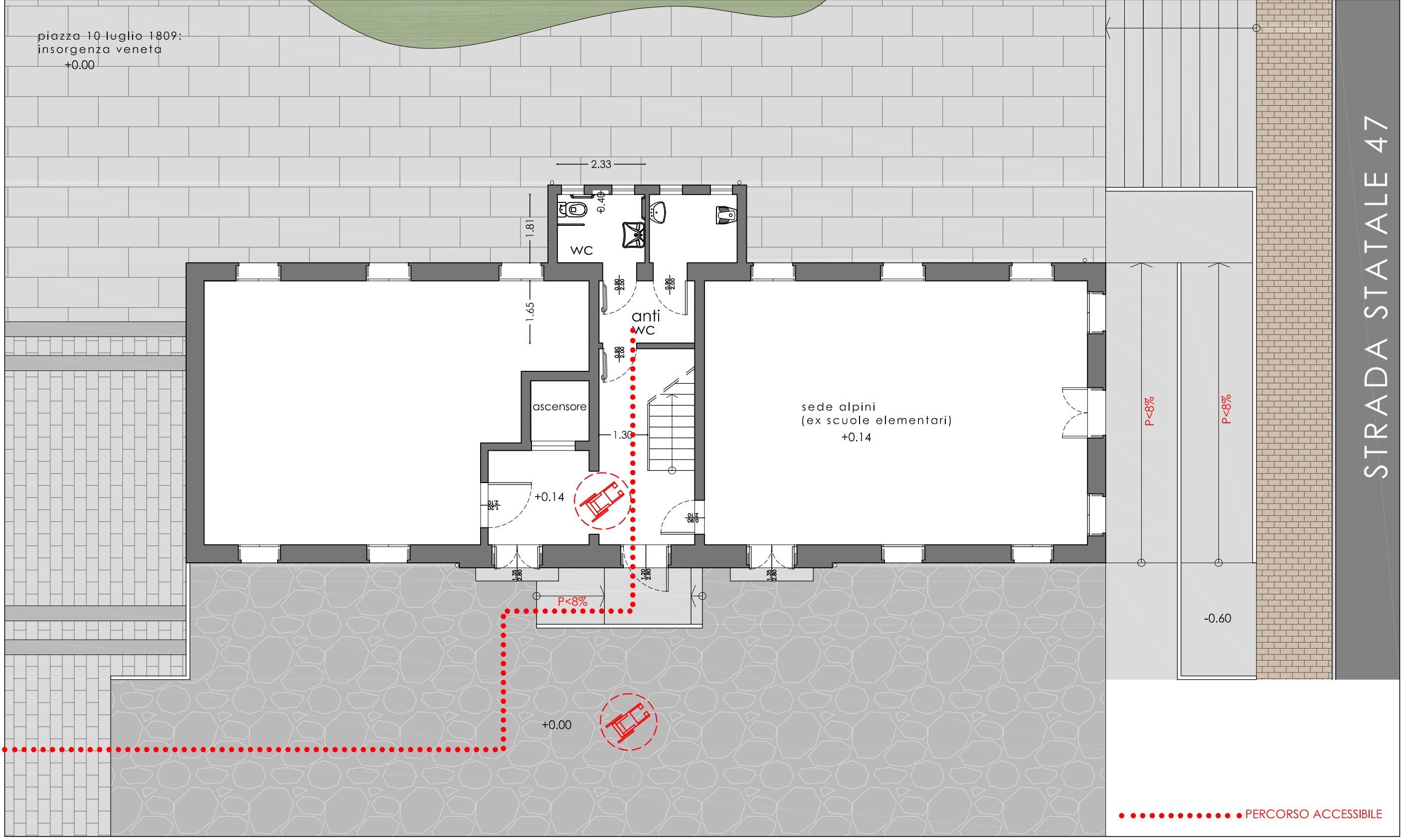
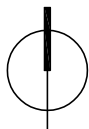

RILIEVO EDIFICI: BIBLIOTECA

DESCRIZIONE: **edificio a due piani**

art.	Punto di verifica	Rif. Normativa	Risposta	Esito della verifica
1. PARCHEGGI				
1.1	Ci sono parcheggi riservati per persone con disabilità in prossimità del percorso di collegamento all'accesso?	D.P.R. 503/96 artt. 10,11,16	SI NO	
1.2	La segnaletica orizzontale e verticale è conforme alla normativa?	D.P.R. 285/92 artt. 20,149	SI NO	
2. ACCESSO				
2.1	Il percorso pedonale che collega l'edificio al punto di fermata dei mezzi di trasporto è privo di barriere?	D.P.R. 503/96 art. 16 D.L. 236/89 artt. 8.1.1	SI NO	NON RILEVATO
2.2	La finitura della pavimentazione dei percorsi pedonali esterni è in buono stato e antiscivolo?	D.P.R. 503/96 art. 15 D.L. 236/89 artt. 4.1.2	SI NO	
2.3	La zona antistante e retrostante la porta di ingresso è complanare con una piattaforma libera di min. cm 140x140?	D.P.R. 503/96 art. 16 D.L. 236/89 artt. 8.1.1	SI NO	
2.4	La luce netta della porta di ingresso è almeno cm 80?	D.P.R. 503/96 art. 15 D.L. 236/89 artt. 4.1.1, 8.1.1	SI NO	
2.5	La porta di ingresso può essere aperta esercitando una pressione inferiore a 8 Kg?	D.P.R. 503/96 art. 15 D.L. 236/89 artt. 4.1.3, 8.1.3	SI NO	
2.6	Eventuali porte in vetro trasparente sono dotate di elementi di segnalazione della trasparenza?	D.P.R. 503/96 art. 15 D.M. 236/89 artt. 4.1.1, 8.1.1	SI NO	

art.	Punto di verifica	Rif. Normativa	Risposta	Esito della verifica
2.7	Il percorso è privo di elementi che sporgono dalla quota del pavimento più di cm 2,5?	D.P.R. 503/96 artt. 15, 16 D.M. 236/89 artt. 4.1.2, 8.1.2	SI NO	
2.8	Il campanello e/o citofono si trovano ad un'altezza da terra compresa tra 40 e 130 cm?	D.P.R. 503/96 art. 15 D.M. 236/89 artt. 8.1.5	SI NO	
3. SERVIZI IGIENICI				
3.1	La struttura è dotata di servizi igienici con dimensioni minime tali da essere utilizzabili anche da persone con disabilità e in numero adeguato?	D.P.R. 503/96 art. 8 D.M. 236/89 artt. 4.1.6, 8.1.6	SI NO	
3.2	La porta di ingresso al servizio igienico ha una larghezza minima di 80 cm?	D.P.R. 503/96 art. 8 D.M. 236/89 artt. 4.1.6, 8.1.6	SI NO	
3.3	I sanitari hanno dimensioni e distanze previste dalla norma?	D.P.R. 503/96 art. 8 D.L. 236/89 artt. 4.1.6, 8.1.6	SI NO	
3.4	Sono presenti maniglioni e corrimano in vicinanza degli apparecchi, con posizione e caratteristiche adeguate?	D.P.R. 503/96 art. 8 D.M. 236/89 artt. 4.1.6, 8.1.6	SI NO	
3.5	Lo specchio è posizionato ad una altezza adeguata per persona seduta?		SI NO	
3.6	Il bagno o spogliatoio è dotato di doccia accessibile? (solo per alcuni tipi di struttura es. impianti sportivi, alloggi etc)	D.P.R. 503/96 artt. 8, 23 D.M. 236/89 artt. 4.1.6, 8.1.6	SI NO	NON PRESENTE
4. COLLEGAMENTI VERTICALI				
4.1	La struttura è dotata di adeguati sistemi per il raggiungimento dei vari livelli dell'edificio anche a persone con disabilità? (ascensore, piattaforma, servoscala etc)	D.P.R. 503/96 artt. 13, 15 D.M. 236/89 artt. 4.1.12, 8.1.12	SI NO	



art.	Punto di verifica	Rif. Normativa	Risposta	Esito della verifica	art.	Punto di verifica	Rif. Normativa	Risposta	Esito della verifica
4.2	L'eventuale impianto ascensore esistente possiede tutti i requisiti richiesti dalla norma?	D.M. 236/89 art. 4.1.12, 8.1.12	SI NO		5.3	La segnaletica informativa e di sicurezza è chiara, esauriente e facilmente leggibile?	D.P.R. 503/96 artt. 17 D.M. 236/89 art. 4.3	SI NO	
4.3	Il corpo scala è dotato di corrimano su entrambi i lati?	D.P.R. 503/96 art. 7, 15 D.M. 236/89 art. 4.1.10, 8.1.10	SI NO		5.4	La luce netta delle porte interne è almeno uguale o superiore a 75 cm?	D.P.R. 503/96 art. 15 D.M. 236/89 art. 4.1.1, 8.1.1	SI NO	
4.4	Negli edifici con utenza prevalente di bambini: il corpo scala è dotato di doppio corrimano su entrambi i lati?	D.P.R. 503/96 art. 7, 15 D.M. 236/89 art. 4.1.10, 8.1.10	SI NO		5.5	Gli interruttori elettrici, dove necessario sono dotati di led per l'individuazione al buio?		SI NO	
4.5	Il corrimano del corpo scala sborda 30 cm oltre l'inizio e la fine delle rampe?	D.P.R. 503/96 art. 7, 15 D.M. 236/89 artt. 4.1.10, 8.1.10	SI NO		5.6	I corridoi sono dotati di sufficiente illuminazione?		SI NO	
4.6	Il parapetto del corpo scala rispetta i requisiti richiesti dalla norma? (altezza 90-100, inattraversabile da una sfera con diametro 10cm etc)	D.P.R. 503/96 art. 7, 15 D.L. 236/89 artt. 4.1.10, 8.1.10	SI NO		5.7	La struttura è dotata di segnaletica per non vedenti?		SI NO	
4.7	I gradini delle scale hanno caratteristiche conformi ai requisiti richiesti dalla norma? (rapportoalzata/pedata, largh. 120cm, fasce antiscivolo, fasce 30cm inizio e fine rampa)	D.P.R. 503/96 art. 7, 15 D.M. 236/89 artt. 4.1.10, 8.1.10	SI NO	NON C'E' L'ANTISCIVOLO PEDATA 30cm ALZATA 17cm	5.8	La segnaletica di sicurezza è sufficiente a garantire la corretta individuazione anche ai disabili sensoriali?		SI NO	
4.8	L'illuminazione del corpo scala è sufficiente? (corpi illuminanti, interruttori visibili al buio, altro)	D.P.R. 503/96 art. 7,15 D.M. 236/89 artt. 4.1.10, 8.1.10	SI NO						
5	5. PERCORSI								
5.1	La finitura della pavimentazione è in buono stato e antiscivolevole?	D.P.R. 503/96 art. 16 D.M. 236/89 artt. 4.2.2, 8.2.2	SI NO						
5.2	I corridoi hanno una larghezza minima di 90cm? Gli elementi di arredo sono posizionati in modo da non creare ostacolo o strozzature lungo i percorsi?	D.P.R. 503/96 art. 15 D.M. 236/89 artt. 4.1.9, 8.1.9	SI NO						



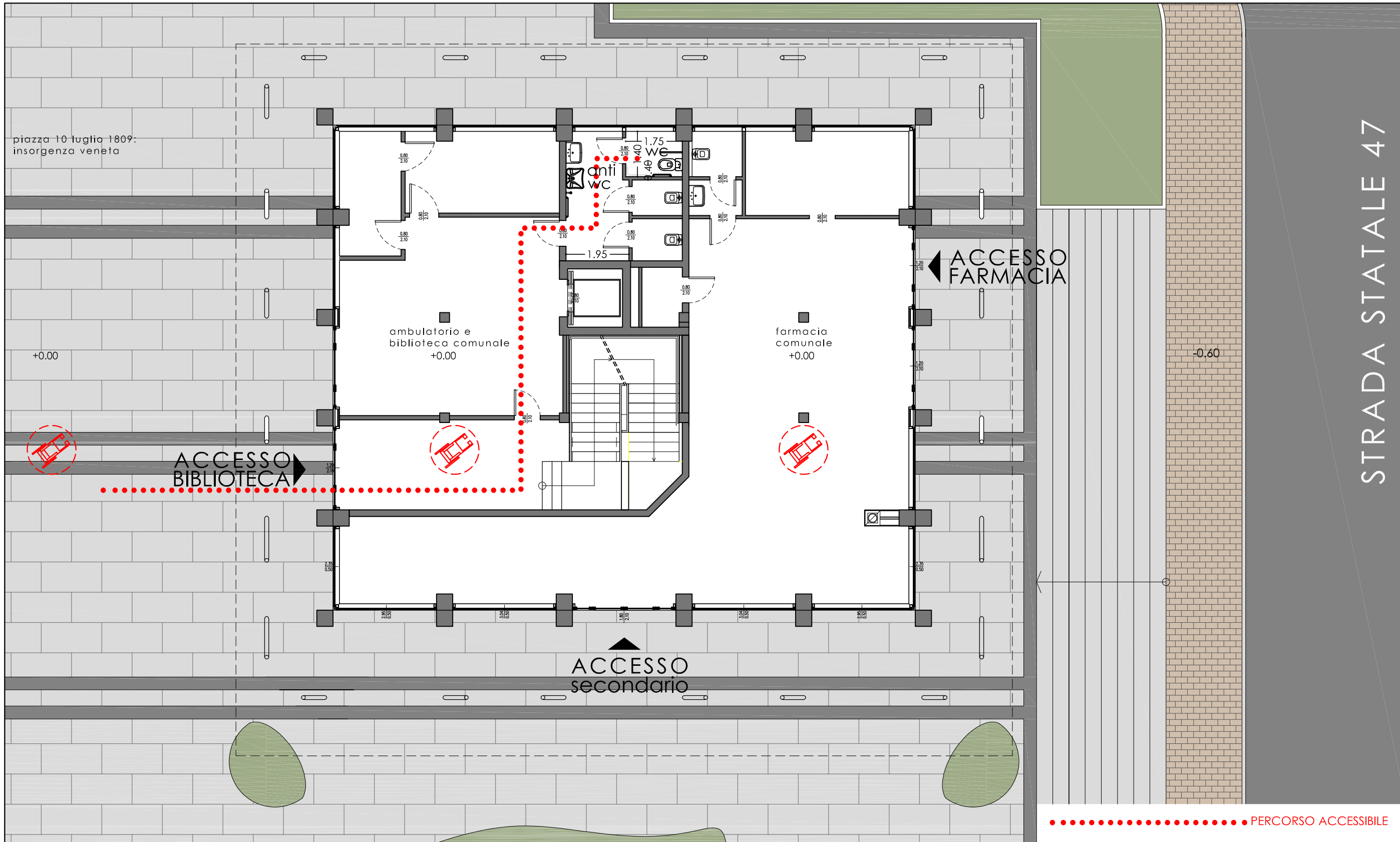
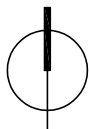

RILIEVO EDIFICI: SCUOLA PRIMARIA

DESCRIZIONE: **edificio a due piano**

art.	Punto di verifica	Rif. Normativa	Risposta	Esito della verifica
1. PARCHEGGI				
1.1	Ci sono parcheggi riservati per persone con disabilità in prossimità del percorso di collegamento all'accesso?	D.P.R. 503/96 artt. 10,11,16	SI NO	
1.2	La segnaletica orizzontale e verticale è conforme alla normativa?	D.P.R. 285/92 artt. 20,149	SI NO	
2. ACCESSO				
2.1	Il percorso pedonale che collega l'edificio al punto di fermata dei mezzi di trasporto è privo di barriere?	D.P.R. 503/96 art. 16 D.L. 236/89 artt. 8.1.1	SI NO	NON RILEVATO
2.2	La finitura della pavimentazione dei percorsi pedonali esterni è in buono stato e antiscivolo?	D.P.R. 503/96 art. 15 D.L. 236/89 artt. 4.1.2	SI NO	
2.3	La zona antistante e retrostante la porta di ingresso è complanare con una piattaforma libera di min. cm 140x140?	D.P.R. 503/96 art. 16 D.L. 236/89 artt. 8.1.1	SI NO	
2.4	La luce netta della porta di ingresso è almeno cm 80?	D.P.R. 503/96 art. 15 D.L. 236/89 artt. 4.1.1, 8.1.1	SI NO	
2.5	La porta di ingresso può essere aperta esercitando una pressione inferiore a 8 Kg?	D.P.R. 503/96 art. 15 D.L. 236/89 artt. 4.1.3, 8.1.3	SI NO	
2.6	Eventuali porte in vetro trasparente sono dotate di elementi di segnalazione della trasparenza?	D.P.R. 503/96 art. 15 D.M. 236/89 artt. 4.1.1, 8.1.1	SI NO	

art.	Punto di verifica	Rif. Normativa	Risposta	Esito della verifica
2.7	Il percorso è privo di elementi che sporgono dalla quota del pavimento più di cm 2,5?	D.P.R. 503/96 artt. 15, 16 D.M. 236/89 artt. 4.1.2, 8.1.2	SI NO	
2.8	Il campanello e/o citofono si trovano ad un'altezza da terra compresa tra 40 e 130 cm?	D.P.R. 503/96 art. 15 D.M. 236/89 artt. 8.1.5	SI NO	
3. SERVIZI IGIENICI				
3.1	La struttura è dotata di servizi igienici con dimensioni minime tali da essere utilizzabili anche da persone con disabilità e in numero adeguato?	D.P.R. 503/96 art. 8 D.M. 236/89 artt. 4.1.6, 8.1.6	SI NO	
3.2	La porta di ingresso al servizio igienico ha una larghezza minima di 80 cm?	D.P.R. 503/96 art. 8 D.M. 236/89 artt. 4.1.6, 8.1.6	SI NO	
3.3	I sanitari hanno dimensioni e distanze previste dalla norma?	D.P.R. 503/96 art. 8 D.L. 236/89 artt. 4.1.6, 8.1.6	SI NO	
3.4	Sono presenti maniglioni e corrimano in vicinanza degli apparecchi, con posizione e caratteristiche adeguate?	D.P.R. 503/96 art. 8 D.M. 236/89 artt. 4.1.6, 8.1.6	SI NO	
3.5	Lo specchio è posizionato ad una altezza adeguata per persona seduta?		SI NO	
3.6	Il bagno o spogliatoio è dotato di doccia accessibile? (solo per alcuni tipi di struttura es. impianti sportivi, alloggi etc)	D.P.R. 503/96 artt. 8, 23 D.M. 236/89 artt. 4.1.6, 8.1.6	SI NO	
4. COLLEGAMENTI VERTICALI				
4.1	La struttura è dotata di adeguati sistemi per il raggiungimento dei vari livelli dell'edificio anche a persone con disabilità? (ascensore, piattaforma, servoscala etc)	D.P.R. 503/96 artt. 13, 15 D.M. 236/89 artt. 4.1.12, 8.1.12	SI NO	



art.	Punto di verifica	Rif. Normativa	Risposta	Esito della verifica	art.	Punto di verifica	Rif. Normativa	Risposta	Esito della verifica
4.2	L'eventuale impianto ascensore esistente possiede tutti i requisiti richiesti dalla norma?	D.M. 236/89 art. 4.1.12, 8.1.12	SI NO		5.3	La segnaletica informativa e di sicurezza è chiara, esauriente e facilmente leggibile?	D.P.R. 503/96 artt. 17 D.M. 236/89 art. 4.3	SI NO	NON RILEVABILE
4.3	Il corpo scala è dotato di corrimano su entrambi i lati?	D.P.R. 503/96 art. 7, 15 D.M. 236/89 art. 4.1.10, 8.1.10	SI NO ◀		5.4	La luce netta delle porte interne è almeno uguale o superiore a 75 cm?	D.P.R. 503/96 art. 15 D.M. 236/89 art. 4.1.1, 8.1.1	SI ◀ NO	
4.4	Negli edifici con utenza prevalente di bambini: il corpo scala è dotato di doppio corrimano su entrambi i lati?	D.P.R. 503/96 art. 7, 15 D.M. 236/89 art. 4.1.10, 8.1.10	SI NO ◀		5.5	Gli interruttori elettrici, dove necessario sono dotati di led per l'individuazione al buio?		SI NO ◀	
4.5	Il corrimano del corpo scala sborda 30 cm oltre l'inizio e la fine delle rampe?	D.P.R. 503/96 art. 7, 15 D.M. 236/89 art. 4.1.10, 8.1.10	SI NO ◀		5.6	I corridoi sono dotati di sufficiente illuminazione?		SI ◀ NO	
4.6	Il parapetto del corpo scala rispetta i requisiti richiesti dalla norma? (altezza 90-100, inattraversabile da una sfera con diametro 10cm etc)	D.P.R. 503/96 art. 7, 15 D.L. 236/89 art. 4.1.10, 8.1.10	SI ◀ NO		5.7	La struttura è dotata di segnaletica per non vedenti?		SI NO ◀	
4.7	I gradini delle scale hanno caratteristiche conformi ai requisiti richiesti dalla norma? (rapportoalzata/pedata, largh. 120cm, fasce antiscivolo, fasce 30cm inizio e fine rampa)	D.P.R. 503/96 art. 7, 15 D.M. 236/89 art. 4.1.10, 8.1.10	SI NO	NON PRESENTI FASCE INIZIO FINE RAMPA	5.8	La segnaletica di sicurezza è sufficiente a garantire la corretta individuazione anche ai disabili sensoriali?		SI NO ◀	
4.8	L'illuminazione del corpo scala è sufficiente? (corpi illuminanti, interruttori visibili al buio, altro)	D.P.R. 503/96 art. 7,15 D.M. 236/89 art. 4.1.10, 8.1.10	SI NO ◀						
5	5. PERCORSI								
5.1	La finitura della pavimentazione è in buono stato e antiscivolo?	D.P.R. 503/96 art. 16 D.M. 236/89 artt. 4.2.2, 8.2.2	SI ◀ NO						
5.2	I corridoi hanno una larghezza minima di 90cm? Gli elementi di arredo sono posizionati in modo da non creare ostacolo o strozzature lungo i percorsi?	D.P.R. 503/96 art. 15 D.M. 236/89 artt. 4.1.9, 8.1.9	SI ◀ NO						

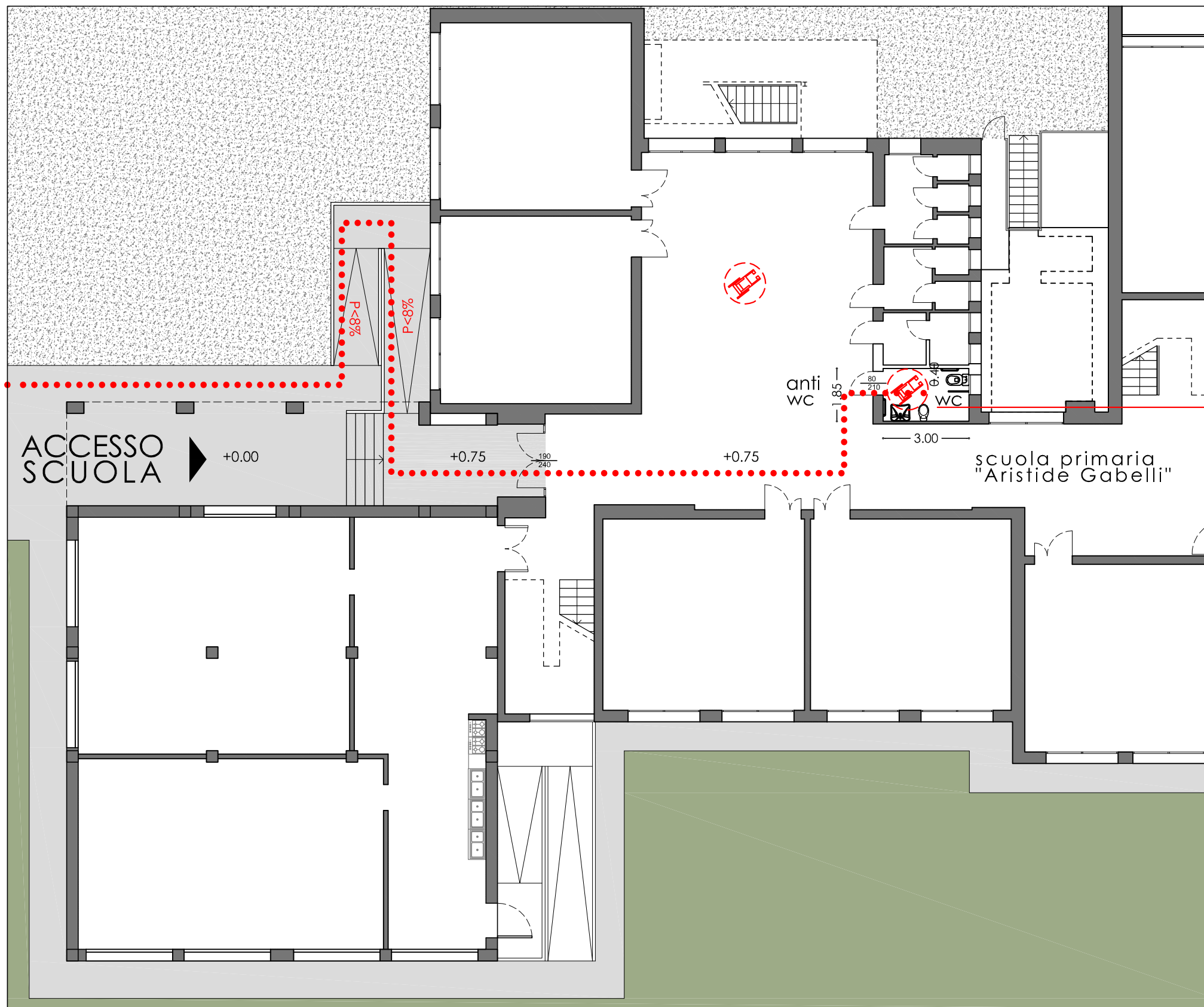
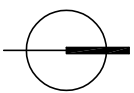

mancanza di specchiera e maniglione su servizio igienico riservato ai disabili

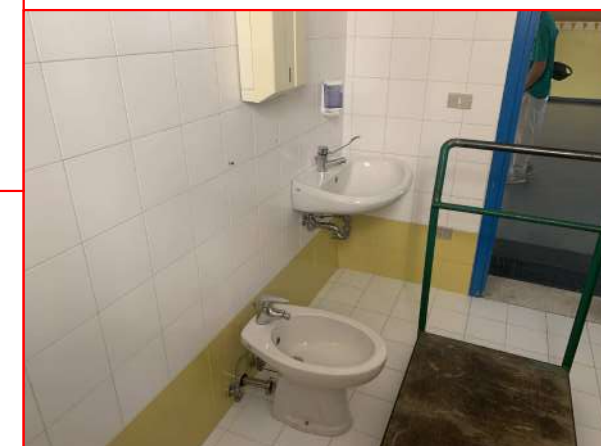

INTERVENTI

- installazione specchiera e maniglioni su servizio igienico accessibile ai disabili

costo stimato € 440,00

..... PERCORSO ACCESSIBILE





RILIEVO URBANO: PERCORSO 2

DESCRIZIONE: collegamento: dal parcheggio disabili di "piazza 10 luglio 1809: insorgenza veneta" alla palestra comunale e scuola secondaria di primo grado

art.	Punto di verifica	Rif. Normativa	Risposta	Esito della verifica
1	1. PARCHEGGI			
1.1	Ci sono parcheggi riservati a persone con disabilità in prossimità del percorso di collegamento all'accesso? La segnaletica orizzontale e verticale è conforme alla normativa?	D.P.R. 503/96 artt. 10,11,16 D.L. 285/92 artt. 20,149	SI NO	
2	2. PERCORSI			
2.1	Il percorso pedonale ha una larghezza minima di 90 cm lungo tutto il tragitto?	D.P.R. 503/96 artt. 4,5 D.L. 236/89 artt. 4.2.1,8.2.1	SI NO	
2.2	Il percorso pedonale è dotato di allargamenti per consentire la rotazione della carrozzina? (una piazzola da 140x140 ogni 10m)	D.P.R. 503/96 artt. 4,5 D.L. 236/89 artt. 4.2.1,8.2.1	SI NO	
2.3	La pendenza trasversale al senso di marcia è inferiore al 2%?	D.L. 236/89 artt. 4.2.1,8.2.1	SI NO	
2.4	La superficie della pavimentazione del percorso pedonale risulta in buono stato, priva di sconnessioni e antiscivolevole?	D.L. 236/89 artt. 4.2.2,8.2.2	SI NO	
2.5	Il percorso pedonale è privo di elementi sporgenti dal piano di calpestio più di 2 cm? Le griglie hanno maglie non attraversabili da una sfera di 2cm di diametro?	D.L. 236/89 artt. 4.2.2,8.2.2	SI NO	
2.6	Le intersezioni tra percorso pedonale e zona carrabile son opportunamente segnalate anche ai non vedenti?	D.L. 236/89 artt. 4.2.2,8.2.2	SI NO	
3	3. DISLIVELLI			
3.1	Dove il percorso pedonale si raccorda con la sede stradale sono presenti rampe ad adeguata pendenza?	D.P.R. 503/96 art.5 D.L. 236/89 artt. 4.2.1,8.2.1	SI NO	

art.	Punto di verifica	Rif. Normativa	Risposta	Esito della verifica
3.2	I dislivelli presenti lungo il percorso pedonale sono dotati di rampe a pendenza adeguata? (P max 8%, P ottimale 5%)	D.P.R. 503/96 art.5 D.L. 236/89 artt. 4.2.1,8.2.1	SI NO	
3.3	Il dislivello tra il piano del marciapiede e le zone carrabili ad esso adiacenti è uguale/minore a 15cm	D.P.R. 503/96 art.5 D.L. 236/89 artt. 4.2.1,8.2.1	SI NO	
3.4	Le eventuali piattaforme salvagente sono dotate di rampe per consentire l'accesso a persone su carrozzina?	D.P.R. 503/96 art.6 D.L. 236/89 artt. 4.2.1	SI NO	
3.5	Dove i dislivelli non sono superabili con semplici rampe sono stati installati adeguati meccanismi per persone con disabilità?	D.P.R. 503/96 art.4	SI NO	
4	4. OSTACOLI			
4.1	L'arredo urbano è posto in modo da non ridurre il passaggio netto a meno di 90cm?	D.P.R. 503/96 art. 9 D.L. 236/89 artt. 4.2.1	SI NO	
4.2	Lungo i percorsi pedonali è garantita l'altezza minima di 210cm da terra?	D.P.R. 503/96 art. 9 D.L. 236/89 artt. 4.2.1	SI NO	
5	4. VARIE			
5.1	Dove il livello del passaggio pedonale coincide con quello della carreggiata risulta opportunamente delimitato?	D.P.R. 503/96 art. 5 D.L. 236/89 artt. 8.2.1	SI NO	NON E' PRESENTE
5.2	I semafori che regolano gli attraversamenti pedonali sono dotati di segnalazione acustica per non vedenti?	D.P.R. 503/96 art. 6	SI NO	NON SONO PRESENTI
5.1	L'illuminazione pubblica risulta sufficiente?	D.P.R. 503/96 art. 6	SI NO	NON RILEVATO



CRITICITA'

mancanza di accessibilità da parte dei disabili



INTERVENTO

- realizzazione pedana antridruciuolo con pendenza < 8% su ingresso nord Palestra

costo stimato

€ 250,00

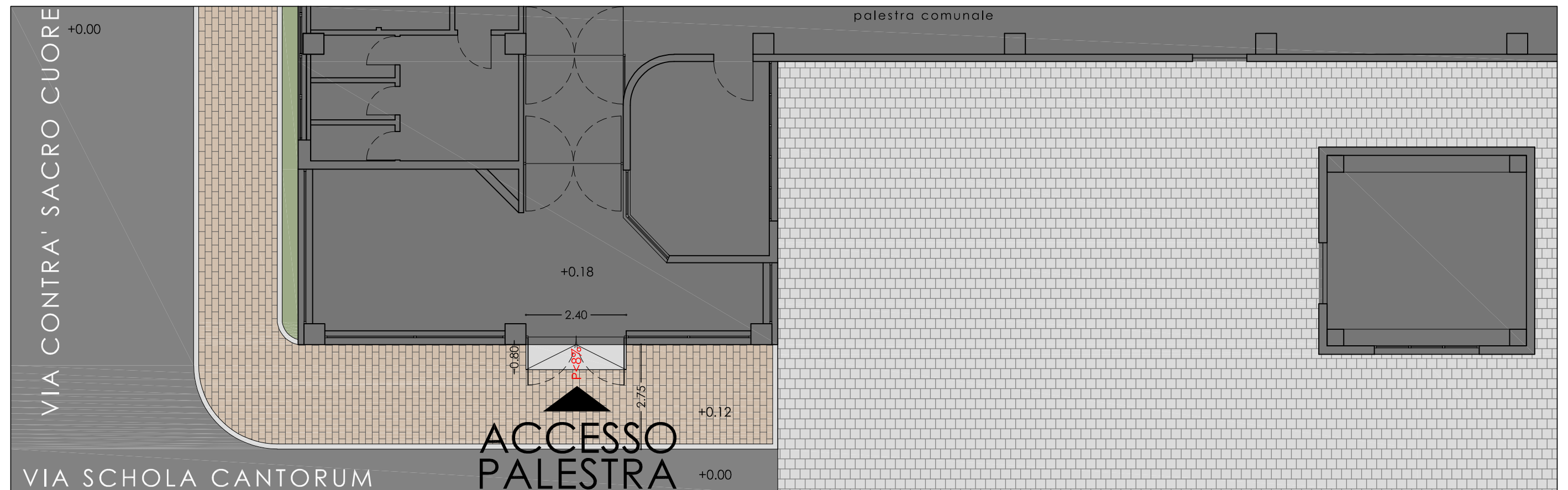
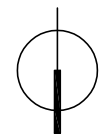

P.E.B.A. 2021

Piano di Eliminazione delle
Barriere Architettoniche
COMUNE DI TEZZE SUL BRENTA (VI)

frazione
BELVEDERE

CRITICITA'
n.02

RILIEVO EDIFICI: PALESTRA COMUNALE

DESCRIZIONE: **edificio a un piano**

art.	Punto di verifica	Rif. Normativa	Risposta	Esito della verifica
1. PARCHEGGI				
1.1	Ci sono parcheggi riservati per persone con disabilità in prossimità del percorso di collegamento all'accesso?	D.P.R. 503/96 artt. 10,11,16	SI NO	
1.2	La segnaletica orizzontale e verticale è conforme alla normativa?	D.P.R. 285/92 artt. 20,149	SI NO	
2. ACCESSO				
2.1	Il percorso pedonale che collega l'edificio al punto di fermata dei mezzi di trasporto è privo di barriere?	D.P.R. 503/96 art. 16 D.L. 236/89 artt. 8.1.1	SI NO	NON RILEVATO
2.2	La finitura della pavimentazione dei percorsi pedonali esterni è in buono stato e antiscivolo?	D.P.R. 503/96 art. 15 D.L. 236/89 artt. 4.1.2	SI NO	
2.3	La zona antistante e retrostante la porta di ingresso è complanare con una piattaforma libera di min. cm 140x140?	D.P.R. 503/96 art. 16 D.L. 236/89 artt. 8.1.1	SI NO	
2.4	La luce netta della porta di ingresso è almeno cm 80?	D.P.R. 503/96 art. 15 D.L. 236/89 artt. 4.1.1, 8.1.1	SI NO	
2.5	La porta di ingresso può essere aperta esercitando una pressione inferiore a 8 Kg?	D.P.R. 503/96 art. 15 D.L. 236/89 artt. 4.1.3, 8.1.3	SI NO	
2.6	Eventuali porte in vetro trasparente sono dotate di elementi di segnalazione della trasparenza?	D.P.R. 503/96 art. 15 D.M. 236/89 artt. 4.1.1, 8.1.1	SI NO	SEGNALAZIONE REMOVIBILE

art.	Punto di verifica	Rif. Normativa	Risposta	Esito della verifica
2.7	Il percorso è privo di elementi che sporgono dalla quota del pavimento più di cm 2,5?	D.P.R. 503/96 artt. 15, 16 D.M. 236/89 artt. 4.1.2, 8.1.2	SI NO	
2.8	Il campanello e/o citofono si trovano ad un'altezza da terra compresa tra 40 e 130 cm?	D.P.R. 503/96 art. 15 D.M. 236/89 artt. 8.1.5	SI NO	NON PRESENTE
3. SERVIZI IGIENICI				
3.1	La struttura è dotata di servizi igienici con dimensioni minime tali da essere utilizzabili anche da persone con disabilità e in numero adeguato?	D.P.R. 503/96 art. 8 D.M. 236/89 artt. 4.1.6, 8.1.6	SI NO	
3.2	La porta di ingresso al servizio igienico ha una larghezza minima di 80 cm?	D.P.R. 503/96 art. 8 D.M. 236/89 artt. 4.1.6, 8.1.6	SI NO	
3.3	I sanitari hanno dimensioni e distanze previste dalla norma?	D.P.R. 503/96 art. 8 D.L. 236/89 artt. 4.1.6, 8.1.6	SI NO	
3.4	Sono presenti maniglioni e corrimano in vicinanza degli apparecchi, con posizione e caratteristiche adeguate?	D.P.R. 503/96 art. 8 D.M. 236/89 artt. 4.1.6, 8.1.6	SI NO	
3.5	Lo specchio è posizionato ad una altezza adeguata per persona seduta?		SI NO	
3.6	Il bagno o spogliatoio è dotato di doccia accessibile? (solo per alcuni tipi di struttura es. impianti sportivi, alloggi etc)	D.P.R. 503/96 artt. 8, 23 D.M. 236/89 artt. 4.1.6, 8.1.6	SI NO	
4. COLLEGAMENTI VERTICALI				
4.1	La struttura è dotata di adeguati sistemi per il raggiungimento dei vari livelli dell'edificio anche a persone con disabilità? (ascensore, piattaforma, servoscala etc)	D.P.R. 503/96 artt. 13, 15 D.M. 236/89 artt. 4.1.12, 8.1.12	SI NO	UNICO PIANO



art.	Punto di verifica	Rif. Normativa	Risposta	Esito della verifica	art.	Punto di verifica	Rif. Normativa	Risposta	Esito della verifica
4.2	L'eventuale impianto ascensore esistente possiede tutti i requisiti richiesti dalla norma?	D.M. 236/89 art. 4.1.12, 8.1.12	SI NO	UNICO PIANO	5.3	La segnaletica informativa e di sicurezza è chiara, esauriente e facilmente leggibile?	D.P.R. 503/96 artt. 17 D.M. 236/89 art. 4.3	SI NO	
4.3	Il corpo scala è dotato di corrimano su entrambi i lati?	D.P.R. 503/96 art. 7, 15 D.M. 236/89 art. 4.1.10, 8.1.10	SI NO	UNICO PIANO	5.4	La luce netta delle porte interne è almeno uguale o superiore a 75 cm?	D.P.R. 503/96 art. 15 D.M. 236/89 art. 4.1.1, 8.1.1	SI NO	
4.4	Negli edifici con utenza prevalente di bambini: il corpo scala è dotato di doppio corrimano su entrambi i lati?	D.P.R. 503/96 art. 7, 15 D.M. 236/89 art. 4.1.10, 8.1.10	SI NO	UNICO PIANO	5.5	Gli interruttori elettrici, dove necessario sono dotati di led per l'individuazione al buio?		SI NO	
4.5	Il corrimano del corpo scala sborda 30 cm oltre l'inizio e la fine delle rampe?	D.P.R. 503/96 art. 7, 15 D.M. 236/89 art. 4.1.10, 8.1.10	SI NO	UNICO PIANO	5.6	I corridoi sono dotati di sufficiente illuminazione?		SI NO	
4.6	Il parapetto del corpo scala rispetta i requisiti richiesti dalla norma? (altezza 90-100, inattraversabile da una sfera con diametro 10cm etc)	D.P.R. 503/96 art. 7, 15 D.L. 236/89 art. 4.1.10, 8.1.10	SI NO	UNICO PIANO	5.7	La struttura è dotata di segnaletica per non vedenti?		SI NO	
4.7	I gradini delle scale hanno caratteristiche conformi ai requisiti richiesti dalla norma? (rapporto alzata/pedata, largh. 120cm, fasce antiscivolo, fasce 30cm inizio e fine rampa)	D.P.R. 503/96 art. 7, 15 D.M. 236/89 art. 4.1.10, 8.1.10	SI NO	UNICO PIANO	5.8	La segnaletica di sicurezza è sufficiente a garantire la corretta individuazione anche ai disabili sensoriali?		SI NO	
4.8	L'illuminazione del corpo scala è sufficiente? (corpi illuminanti, interruttori visibili al buio, altro)	D.P.R. 503/96 art. 7,15 D.M. 236/89 art. 4.1.10, 8.1.10	SI NO	UNICO PIANO					
5	5. PERCORSI								
5.1	La finitura della pavimentazione è in buono stato e antiscivolo?	D.P.R. 503/96 art. 16 D.M. 236/89 artt. 4.2.2, 8.2.2	SI NO						
5.2	I corridoi hanno una larghezza minima di 90cm? Gli elementi di arredo sono posizionati in modo da non creare ostacolo o strozzature lungo i percorsi?	D.P.R. 503/96 art. 15 D.M. 236/89 artt. 4.1.9, 8.1.9	SI NO						

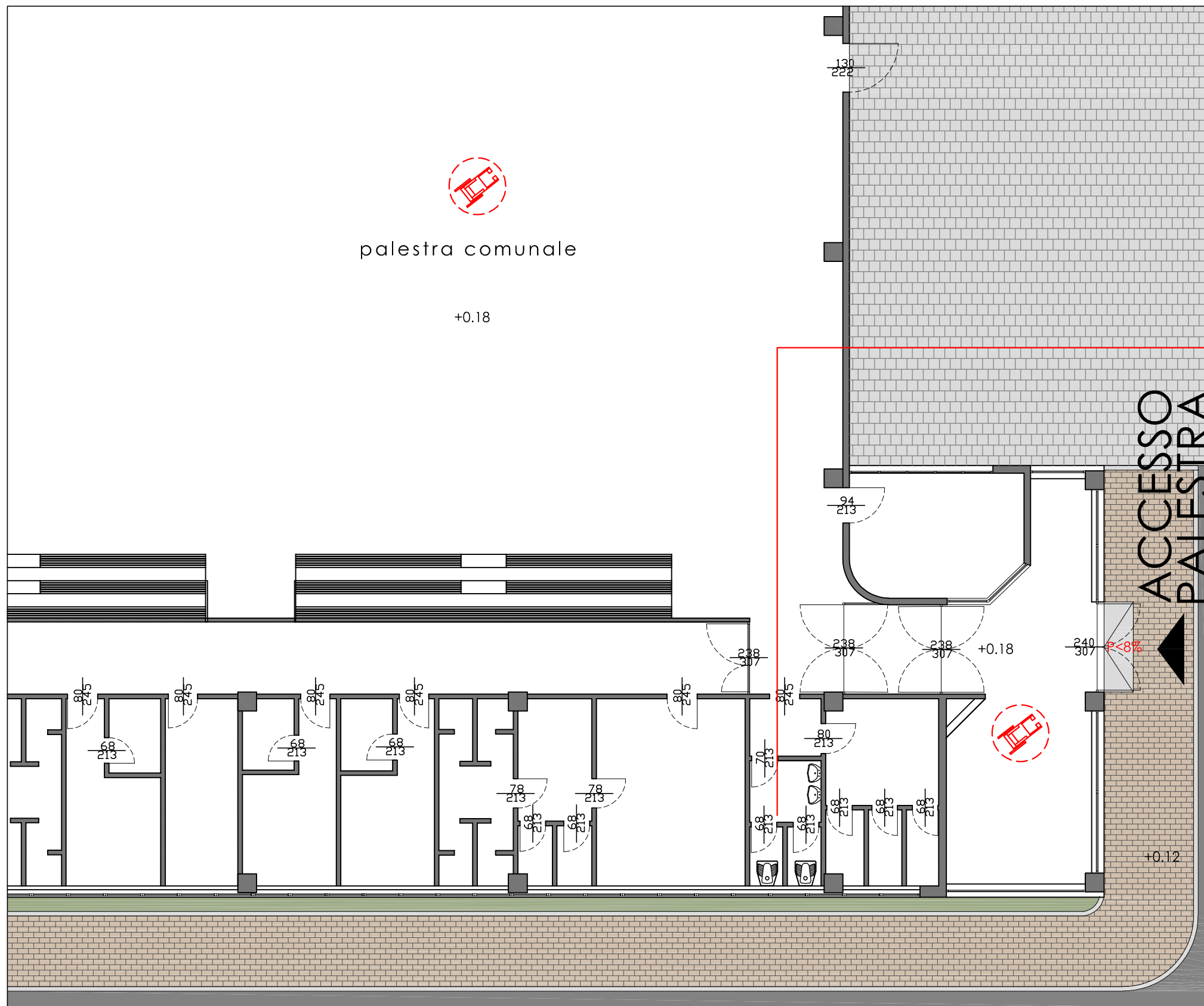
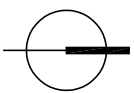

mancanza di servizio igienico accessibile ai disabili



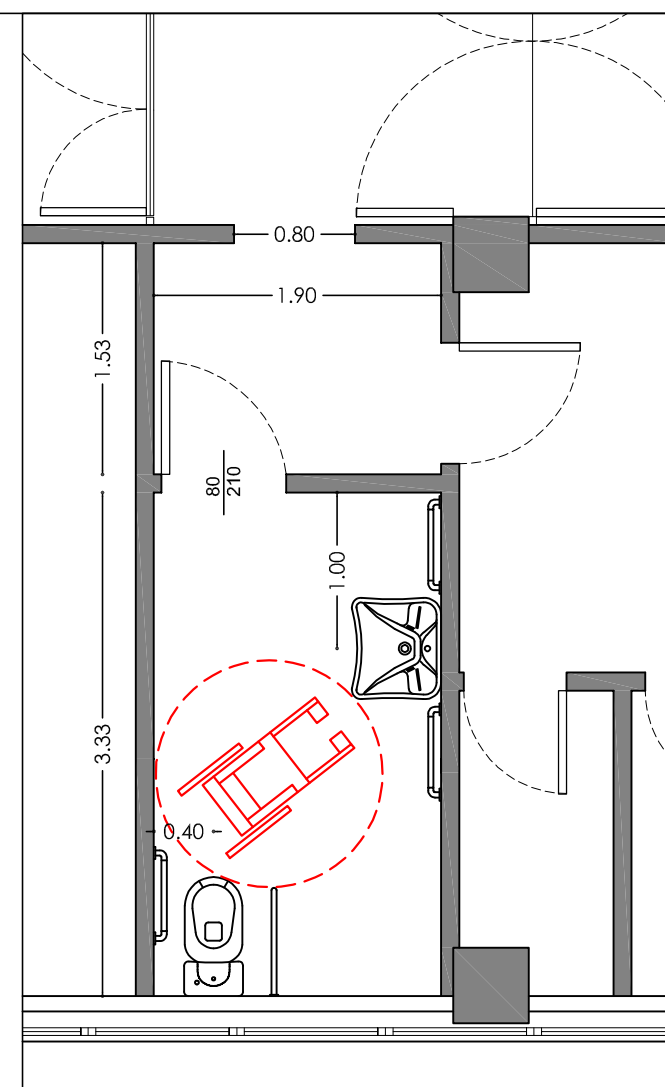
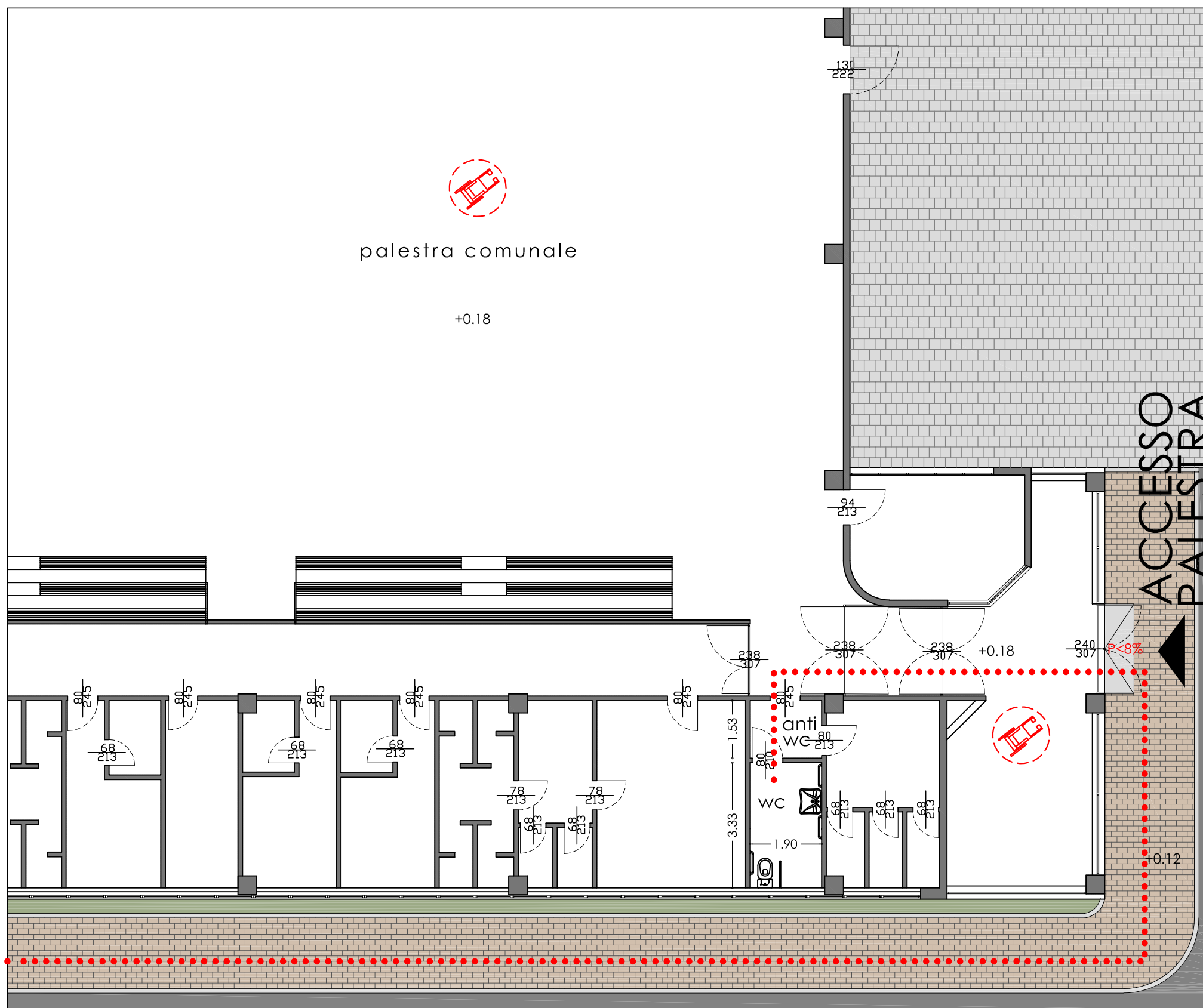
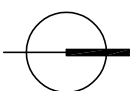

INTERVENTI

- demolizione parete esistente e smantellamento servizio igienico esistente
- realizzazione nuova parete e installazione nuova porta di accesso al servizio igienico (con senso di apertura verso l'esterno)
- realizzazione nuovo servizio igienico accessibile con sanitari, maniglioni, pulsantiera e specchiera idonei ai disabili

costo stimato € 18.500,00

..... PERCORSO ACCESSIBILE



P.E.B.A.2021

Piano di Eliminazione delle
Barriere Architettoniche
COMUNE DI TEZZE SUL BRENTA (VI)

frazione
BELVEDERE

P A L E S T R A
C O M U N A L E
stato di progetto

RILIEVO EDIFICI: SCUOLA SECONDARIA DI PRIMO GRADO

DESCRIZIONE: **edificio a un piano**

art.	Punto di verifica	Rif. Normativa	Risposta	Esito della verifica
1. PARCHEGGI				
1.1	Ci sono parcheggi riservati per persone con disabilità in prossimità del percorso di collegamento all'accesso?	D.P.R. 503/96 artt. 10,11,16	SI NO	
1.2	La segnaletica orizzontale e verticale è conforme alla normativa?	D.P.R. 285/92 artt. 20,149	SI NO	
2. ACCESSO				
2.1	Il percorso pedonale che collega l'edificio al punto di fermata dei mezzi di trasporto è privo di barriere?	D.P.R. 503/96 art. 16 D.L. 236/89 artt. 8.1.1	SI NO	NON RILEVATO
2.2	La finitura della pavimentazione dei percorsi pedonali esterni è in buono stato e antiscivolo?	D.P.R. 503/96 art. 15 D.L. 236/89 artt. 4.1.2	SI NO	
2.3	La zona antistante e retrostante la porta di ingresso è complanare con una piattaforma libera di min. cm 140x140?	D.P.R. 503/96 art. 16 D.L. 236/89 artt. 8.1.1	SI NO	
2.4	La luce netta della porta di ingresso è almeno cm 80?	D.P.R. 503/96 art. 15 D.L. 236/89 artt. 4.1.1, 8.1.1	SI NO	
2.5	La porta di ingresso può essere aperta esercitando una pressione inferiore a 8 Kg?	D.P.R. 503/96 art. 15 D.L. 236/89 artt. 4.1.3, 8.1.3	SI NO	
2.6	Eventuali porte in vetro trasparente sono dotate di elementi di segnalazione della trasparenza?	D.P.R. 503/96 art. 15 D.M. 236/89 artt. 4.1.1, 8.1.1	SI NO	

art.	Punto di verifica	Rif. Normativa	Risposta	Esito della verifica
2.7	Il percorso è privo di elementi che sporgono dalla quota del pavimento più di cm 2,5?	D.P.R. 503/96 artt. 15, 16 D.M. 236/89 artt. 4.1.2, 8.1.2	SI NO	
2.8	Il campanello e/o citofono si trovano ad un'altezza da terra compresa tra 40 e 130 cm?	D.P.R. 503/96 art. 15 D.M. 236/89 artt. 8.1.5	SI NO	H 130cm
3. SERVIZI IGIENICI				
3.1	La struttura è dotata di servizi igienici con dimensioni minime tali da essere utilizzabili anche da persone con disabilità e in numero adeguato?	D.P.R. 503/96 art. 8 D.M. 236/89 artt. 4.1.6, 8.1.6	SI NO	
3.2	La porta di ingresso al servizio igienico ha una larghezza minima di 80 cm?	D.P.R. 503/96 art. 8 D.M. 236/89 artt. 4.1.6, 8.1.6	SI NO	
3.3	I sanitari hanno dimensioni e distanze previste dalla norma?	D.P.R. 503/96 art. 8 D.L. 236/89 artt. 4.1.6, 8.1.6	SI NO	
3.4	Sono presenti maniglioni e corrimano in vicinanza degli apparecchi, con posizione e caratteristiche adeguate?	D.P.R. 503/96 art. 8 D.M. 236/89 artt. 4.1.6, 8.1.6	SI NO	
3.5	Lo specchio è posizionato ad una altezza adeguata per persona seduta?		SI NO	
3.6	Il bagno o spogliatoio è dotato di doccia accessibile? (solo per alcuni tipi di struttura es. impianti sportivi, alloggi etc)	D.P.R. 503/96 artt. 8, 23 D.M. 236/89 artt. 4.1.6, 8.1.6	SI NO	NON PRESENTE
4. COLLEGAMENTI VERTICALI				
4.1	La struttura è dotata di adeguati sistemi per il raggiungimento dei vari livelli dell'edificio anche a persone con disabilità? (ascensore, piattaforma, servoscala etc)	D.P.R. 503/96 artt. 13, 15 D.M. 236/89 artt. 4.1.12, 8.1.12	SI NO	UNICO PIANO



art.	Punto di verifica	Rif. Normativa	Risposta	Esito della verifica	art.	Punto di verifica	Rif. Normativa	Risposta	Esito della verifica
4.2	L'eventuale impianto ascensore esistente possiede tutti i requisiti richiesti dalla norma?	D.M. 236/89 art. 4.1.12, 8.1.12	SI NO	UNICO PIANO	5.3	La segnaletica informativa e di sicurezza è chiara, esauriente e facilmente leggibile?	D.P.R. 503/96 artt. 17 D.M. 236/89 art. 4.3	SI NO	NON RILEVABILE
4.3	Il corpo scala è dotato di corrimano su entrambi i lati?	D.P.R. 503/96 art. 7, 15 D.M. 236/89 art. 4.1.10, 8.1.10	SI NO	UNICO PIANO	5.4	La luce netta delle porte interne è almeno uguale o superiore a 75 cm?	D.P.R. 503/96 art. 15 D.M. 236/89 art. 4.1.1, 8.1.1	SI NO	NO
4.4	Negli edifici con utenza prevalente di bambini: il corpo scala è dotato di doppio corrimano su entrambi i lati?	D.P.R. 503/96 art. 7, 15 D.M. 236/89 artt. 4.1.10, 8.1.10	SI NO	UNICO PIANO	5.5	Gli interruttori elettrici, dove necessario sono dotati di led per l'individuazione al buio?		SI NO	NO
4.5	Il corrimano del corpo scala sborda 30 cm oltre l'inizio e la fine delle rampe?	D.P.R. 503/96 art. 7, 15 D.M. 236/89 artt. 4.1.10, 8.1.10	SI NO	UNICO PIANO	5.6	I corridoi sono dotati di sufficiente illuminazione?		SI NO	NO
4.6	Il parapetto del corpo scala rispetta i requisiti richiesti dalla norma? (altezza 90-100, inattraversabile da una sfera con diametro 10cm etc)	D.P.R. 503/96 art. 7, 15 D.L. 236/89 artt. 4.1.10, 8.1.10	SI NO	UNICO PIANO	5.7	La struttura è dotata di segnaletica per non vedenti?		SI NO	NO
4.7	I gradini delle scale hanno caratteristiche conformi ai requisiti richiesti dalla norma? (rapportoalzata/pedata, largh. 120cm, fasce antiscivolo, fasce 30cm inizio e fine rampa)	D.P.R. 503/96 art. 7, 15 D.M. 236/89 artt. 4.1.10, 8.1.10	SI NO	UNICO PIANO	5.8	La segnaletica di sicurezza è sufficiente a garantire la corretta individuazione anche ai disabili sensoriali?		SI NO	NO
4.8	L'illuminazione del corpo scala è sufficiente? (corpi illuminanti, interruttori visibili al buio, altro)	D.P.R. 503/96 art. 7,15 D.M. 236/89 artt. 4.1.10, 8.1.10	SI NO	UNICO PIANO					
5	5. PERCORSI								
5.1	La finitura della pavimentazione è in buono stato e antiscivolo?	D.P.R. 503/96 art. 16 D.M. 236/89 artt. 4.2.2, 8.2.2	SI NO	TAPPETO INGRESSO USURATO					
5.2	I corridoi hanno una larghezza minima di 90cm? Gli elementi di arredo sono posizionati in modo da non creare ostacolo o strozzature lungo i percorsi?	D.P.R. 503/96 art. 15 D.M. 236/89 artt. 4.1.9, 8.1.9	SI NO						

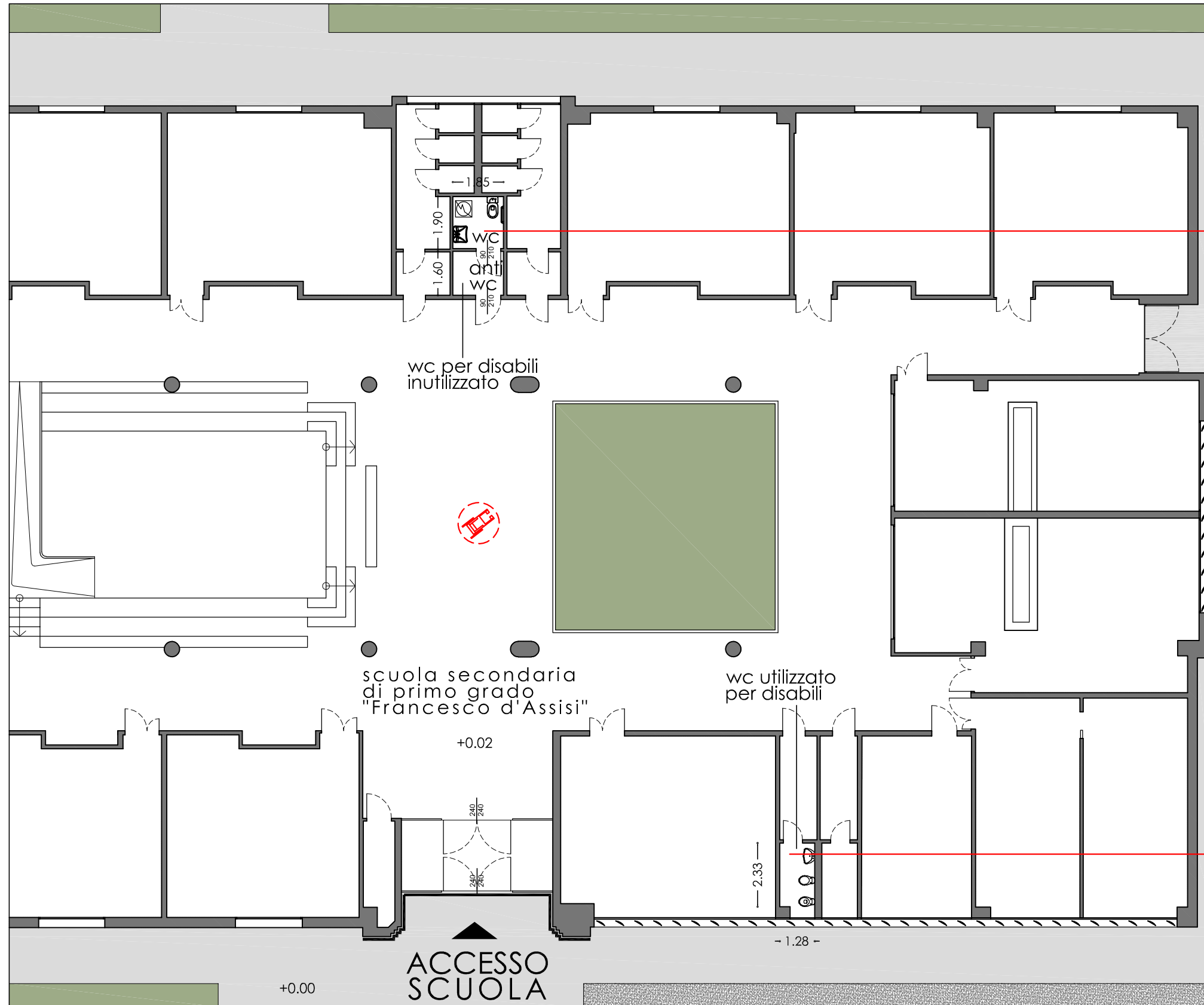
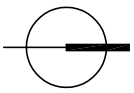

mancanza di accessibilità su servizio igienico per disabili



servizio igienico attualmente utilizzato per disabili



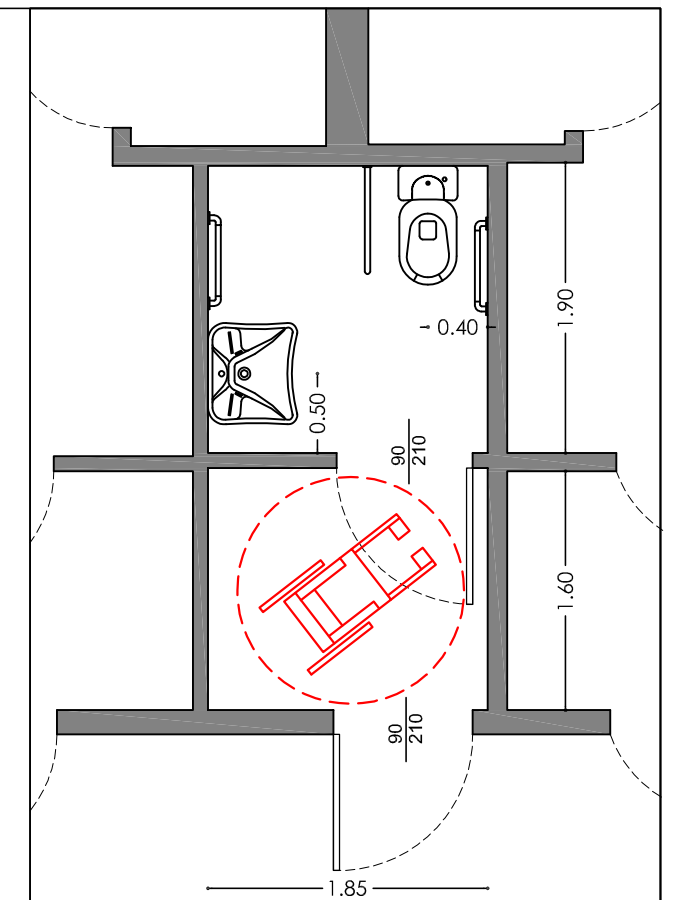
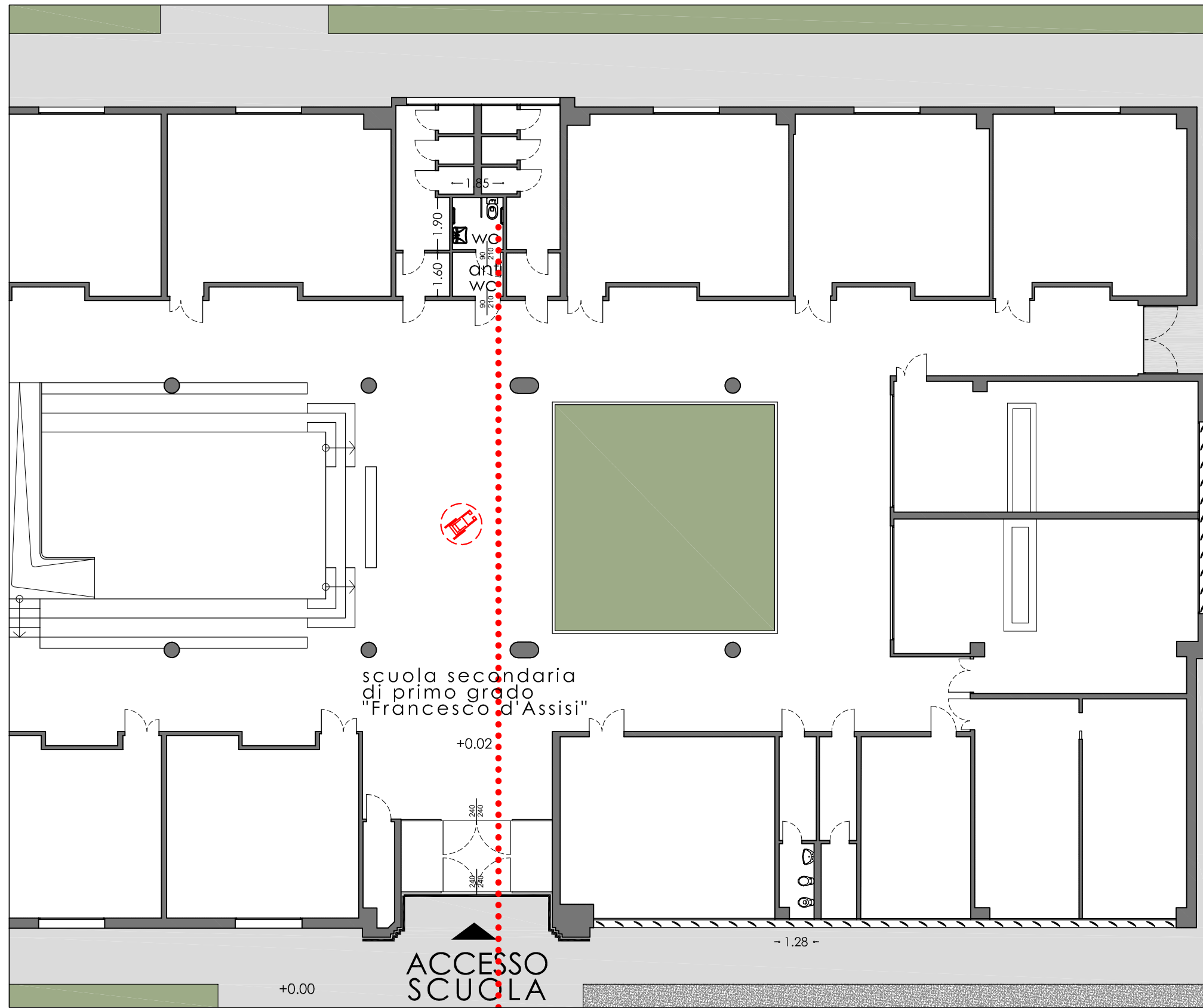
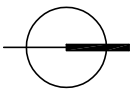

INTERVENTI

- sgombero servizio igienico accessibile ai disabili con lievo lavatrice
- installazione maniglioni e specchio idonei ai disabili

costo stimato € 440,00

..... PERCORSO ACCESSIBILE



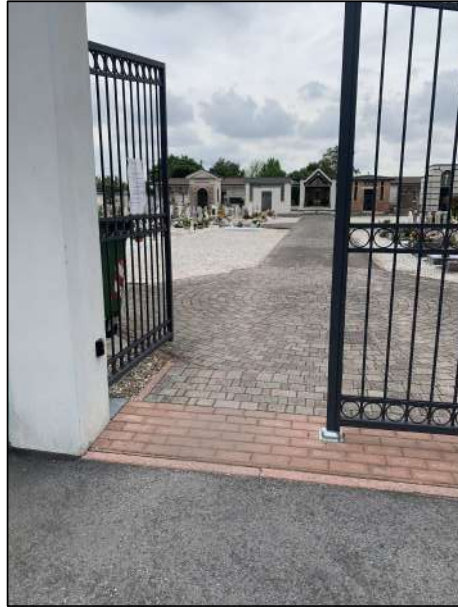

RILIEVO URBANO: PERCORSO 3

DESCRIZIONE: collegamento dal parcheggio del cimitero all'ingresso

art.	Punto di verifica	Rif. Normativa	Risposta	Esito della verifica
1	1. PARCHEGGI			
1.1	Ci sono parcheggi riservati a persone con disabilità in prossimità del percorso di collegamento all'accesso? La segnaletica orizzontale e verticale è conforme alla normativa?	D.P.R. 503/96 artt. 10,11,16 D.L. 285/92 artt. 20,149	SI NO ◀	
2	2. PERCORSI			
2.1	Il percorso pedonale ha una larghezza minima di 90 cm lungo tutto il tragitto?	D.P.R. 503/96 artt. 4,5 D.L. 236/89 artt. 4.2.1,8.2.1	SI ◀ NO	
2.2	Il percorso pedonale è dotato di allargamenti per consentire la rotazione della carrozzina? (una piazzola da 140x140 ogni 10m)	D.P.R. 503/96 artt. 4,5 D.L. 236/89 artt. 4.2.1,8.2.1	SI ◀ NO	
2.3	La pendenza trasversale al senso di marcia è inferiore al 2%?	D.L. 236/89 artt. 4.2.1,8.2.1	SI ◀ NO	
2.4	La superficie della pavimentazione del percorso pedonale risulta in buono stato, priva di sconessioni e antisdrucciolevole?	D.L. 236/89 artt. 4.2.2,8.2.2	SI ◀ NO	
2.5	Il percorso pedonale è privo di elementi sporgenti dal piano di calpestio più di 2 cm? Le griglie hanno maglie non attraversabili da una sfera di 2cm di diametro?	D.L. 236/89 artt. 4.2.2,8.2.2	SI ◀ NO	
2.6	Le intersezioni tra percorso pedonale e zona carrabile son opportunamente segnalate anche ai non vedenti?	D.L. 236/89 artt. 4.2.2,8.2.2	SI NO ◀	
3	3. DISLIVELLI			
3.1	Dove il percorso pedonale si raccorda con la sede stradale sono presenti rampe ad adeguata pendenza?	D.P.R. 503/96 art.5 D.L. 236/89 artt. 4.2.1,8.2.1	SI ◀ NO	

art.	Punto di verifica	Rif. Normativa	Risposta	Esito della verifica
3.2	I dislivelli presenti lungo il percorso pedonale sono dotati di rampe a pendenza adeguata? (P max 8%, P ottimale 5%)	D.P.R. 503/96 art.5 D.L. 236/89 artt. 4.2.1,8.2.1	SI ◀ NO	
3.3	Il dislivello tra il piano del marciapiede e le zone carrabili ad esso adiacenti è uguale/minore a 15cm	D.P.R. 503/96 art.5 D.L. 236/89 artt. 4.2.1,8.2.1	SI ◀ NO	
3.4	Le eventuali piattaforme salvagente sono dotate di rampe per consentire l'accesso a persone su carrozzina?	D.P.R. 503/96 art.6 D.L. 236/89 artt. 4.2.1	SI NO	NON SONO PRESENTI
3.5	Dove i dislivelli non sono superabili con semplici rampe sono stati installati adeguati meccanismi per persone con disabilità?	D.P.R. 503/96 art.4	SI NO	NON SONO PRESENTI
4	4. OSTACOLI			
4.1	L'arredo urbano è posto in modo da non ridurre il passaggio netto a meno di 90cm?	D.P.R. 503/96 art. 9 D.L. 236/89 artt. 4.2.1	SI ◀ NO	
4.2	Lungo i percorsi pedonali è garantita l'altezza minima di 210cm da terra?	D.P.R. 503/96 art. 9 D.L. 236/89 artt. 4.2.1	SI ◀ NO	
5	4. VARIE			
5.1	Dove il livello del passaggio pedonale coincide con quello della carreggiata risulta opportunamente delimitato?	D.P.R. 503/96 art. 5 D.L. 236/89 artt. 8.2.1	SI NO	NON E' PRESENTE
5.2	I semafori che regolano gli attraversamenti pedonali sono dotati di segnalazione acustica per non vedenti?	D.P.R. 503/96 art. 6	SI NO	NON SONO PRESENTI
5.1	L'illuminazione pubblica risulta sufficiente?	D.P.R. 503/96 art. 6	SI NO	NON RILEVATO



CRITICITA'

segnaletica orizzontale cancellata e mancanza segnaletica verticale su parcheggio riservato ai disabili di via degli Alpini (lato sud)



INTERVENTO

- realizzazione segnaletica verticale su parcheggio riservato ai disabili
- ripristino segnaletica orizzontale su parcheggio riservato ai disabili

costo stimato

€ 340,00

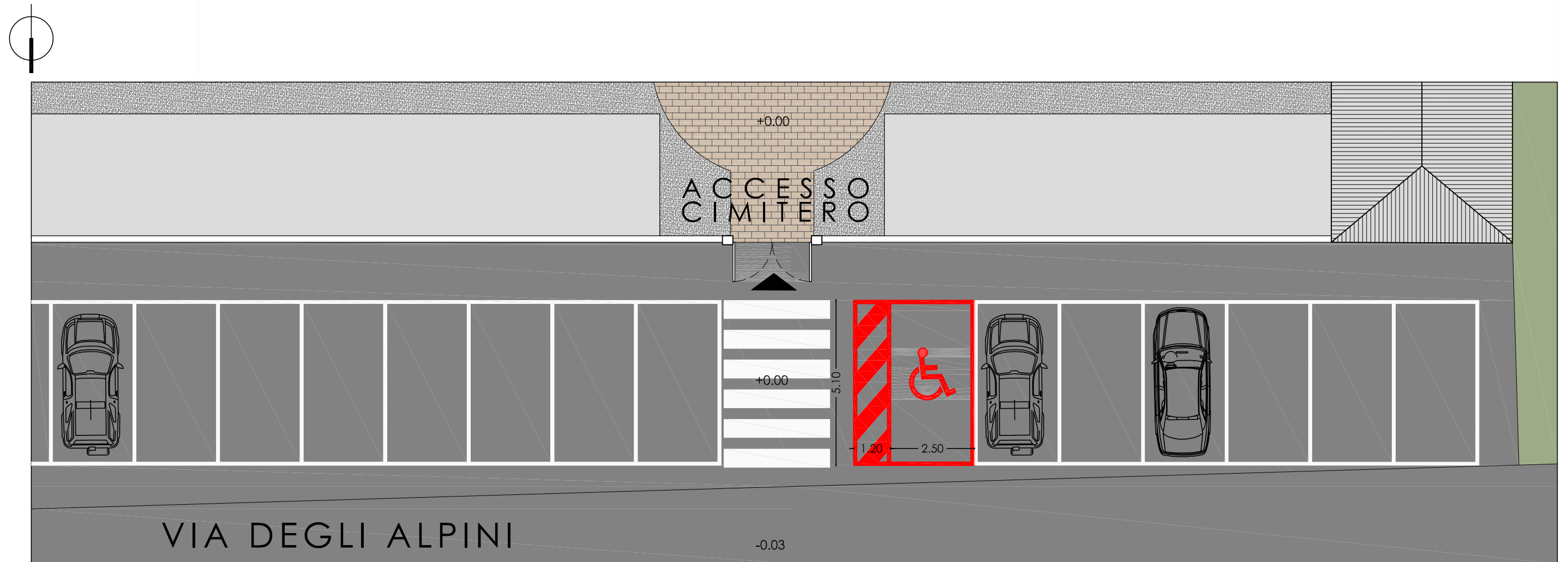

RILIEVO EDIFICI: CIMITERO

DESCRIZIONE:

art.	Punto di verifica	Rif. Normativa	Risposta	Esito della verifica
1. PARCHEGGI				
1.1	Ci sono parcheggi riservati per persone con disabilità in prossimità del percorso di collegamento all'accesso?	D.P.R. 503/96 artt. 10,11,16	SI NO ◀	
1.2	La segnaletica orizzontale e verticale è conforme alla normativa?	D.P.R. 285/92 artt. 20,149	SI NO ◀	
2. ACCESSO				
2.1	Il percorso pedonale che collega l'edificio al punto di fermata dei mezzi di trasporto è privo di barriere?	D.P.R. 503/96 art. 16 D.L. 236/89 artt. 8.1.1	SI NO	NON RILEVATO
2.2	La finitura della pavimentazione dei percorsi pedonali esterni è in buono stato e antiscivolo?	D.P.R. 503/96 art. 15 D.L. 236/89 artt. 4.1.2	SI ◀ NO	
2.3	La zona antistante e retrostante la porta di ingresso è complanare con una piattaforma libera di min. cm 140x140?	D.P.R. 503/96 art. 16 D.L. 236/89 artt. 8.1.1	SI ◀ NO	
2.4	La luce netta della porta di ingresso è almeno cm 80?	D.P.R. 503/96 art. 15 D.L. 236/89 artt. 4.1.1, 8.1.1	SI ◀ NO	
2.5	La porta di ingresso può essere aperta esercitando una pressione inferiore a 8 Kg?	D.P.R. 503/96 art. 15 D.L. 236/89 artt. 4.1.3, 8.1.3	SI NO	
2.6	Eventuali porte in vetro trasparente sono dotate di elementi di segnalazione della trasparenza?	D.P.R. 503/96 art. 15 D.M. 236/89 artt. 4.1.1, 8.1.1	SI NO	

art.	Punto di verifica	Rif. Normativa	Risposta	Esito della verifica
2.7	Il percorso è privo di elementi che sporgono dalla quota del pavimento più di cm 2,5?	D.P.R. 503/96 artt. 15, 16 D.M. 236/89 artt. 4.1.2, 8.1.2	SI ◀ NO	
2.8	Il campanello e/o citofono si trovano ad un'altezza da terra compresa tra 40 e 130 cm?	D.P.R. 503/96 art. 15 D.M. 236/89 artt. 8.1.5	SI NO	
3. SERVIZI IGIENICI				
3.1	La struttura è dotata di servizi igienici con dimensioni minime tali da essere utilizzabili anche da persone con disabilità e in numero adeguato?	D.P.R. 503/96 art. 8 D.M. 236/89 artt. 4.1.6, 8.1.6	SI NO ◀	MISURE ADEGUATE MA NON UTILIZZABILE
3.2	La porta di ingresso al servizio igienico ha una larghezza minima di 80 cm?	D.P.R. 503/96 art. 8 D.M. 236/89 artt. 4.1.6, 8.1.6	SI ◀ NO	
3.3	I sanitari hanno dimensioni e distanze previste dalla norma?	D.P.R. 503/96 art. 8 D.L. 236/89 artt. 4.1.6, 8.1.6	SI NO ◀	
3.4	Sono presenti maniglioni e corrimano in vicinanza degli apparecchi, con posizione e caratteristiche adeguate?	D.P.R. 503/96 art. 8 D.M. 236/89 artt. 4.1.6, 8.1.6	SI NO ◀	
3.5	Lo specchio è posizionato ad una altezza adeguata per persona seduta?		SI NO ◀	
3.6	Il bagno o spogliatoio è dotato di doccia accessibile? (solo per alcuni tipi di struttura es. impianti sportivi, alloggi etc)	D.P.R. 503/96 artt. 8, 23 D.M. 236/89 artt. 4.1.6, 8.1.6	SI NO	
4. COLLEGAMENTI VERTICALI				
4.1	La struttura è dotata di adeguati sistemi per il raggiungimento dei vari livelli dell'edificio anche a persone con disabilità? (ascensore, piattaforma, servoscala etc)	D.P.R. 503/96 artt. 13, 15 D.M. 236/89 artt. 4.1.12, 8.1.12	SI NO	



art.	Punto di verifica	Rif. Normativa	Risposta	Esito della verifica	art.	Punto di verifica	Rif. Normativa	Risposta	Esito della verifica
4.2	L'eventuale impianto ascensore esistente possiede tutti i requisiti richiesti dalla norma?	D.M. 236/89 art. 4.1.12, 8.1.12	SI NO		5.3	La segnaletica informativa e di sicurezza è chiara, esauriente e facilmente leggibile?	D.P.R. 503/96 artt. 17 D.M. 236/89 art. 4.3	SI NO ◀	NON FACILMENTE LEGGIBILE
4.3	Il corpo scala è dotato di corrimano su entrambi i lati?	D.P.R. 503/96 art. 7, 15 D.M. 236/89 art. 4.1.10, 8.1.10	SI NO		5.4	La luce netta delle porte interne è almeno uguale o superiore a 75 cm?	D.P.R. 503/96 art. 15 D.M. 236/89 art. 4.1.1, 8.1.1	SI NO	
4.4	Negli edifici con utenza prevalente di bambini: il corpo scala è dotato di doppio corrimano su entrambi i lati?	D.P.R. 503/96 art. 7, 15 D.M. 236/89 art. 4.1.10, 8.1.10	SI NO		5.5	Gli interruttori elettrici, dove necessario sono dotati di led per l'individuazione al buio?		SI NO	
4.5	Il corrimano del corpo scala sborda 30 cm oltre l'inizio e la fine delle rampe?	D.P.R. 503/96 art. 7, 15 D.M. 236/89 artt. 4.1.10, 8.1.10	SI NO		5.6	I corridoi sono dotati di sufficiente illuminazione?		SI NO	
4.6	Il parapetto del corpo scala rispetta i requisiti richiesti dalla norma? (altezza 90-100, inattraversabile da una sfera con diametro 10cm etc)	D.P.R. 503/96 art. 7, 15 D.L. 236/89 artt. 4.1.10, 8.1.10	SI NO		5.7	La struttura è dotata di segnaletica per non vedenti?		SI NO ◀	
4.7	I gradini delle scale hanno caratteristiche conformi ai requisiti richiesti dalla norma? (rapportoalzata/pedata, largh. 120cm, fasce antiscivolo, fasce 30cm inizio e fine rampa)	D.P.R. 503/96 art. 7, 15 D.M. 236/89 artt. 4.1.10, 8.1.10	SI NO		5.8	La segnaletica di sicurezza è sufficiente a garantire la corretta individuazione anche ai disabili sensoriali?		SI NO ◀	
4.8	L'illuminazione del corpo scala è sufficiente? (corpi illuminanti, interruttori visibili al buio, altro)	D.P.R. 503/96 art. 7,15 D.M. 236/89 artt. 4.1.10, 8.1.10	SI NO						
5	5. PERCORSI								
5.1	La finitura della pavimentazione è in buono stato e antiscivolo?	D.P.R. 503/96 art. 16 D.M. 236/89 artt. 4.2.2, 8.2.2	SI ◀ NO						
5.2	I corridoi hanno una larghezza minima di 90cm? Gli elementi di arredo sono posizionati in modo da non creare ostacolo o strozzature lungo i percorsi?	D.P.R. 503/96 art. 15 D.M. 236/89 artt. 4.1.9, 8.1.9	SI NO						

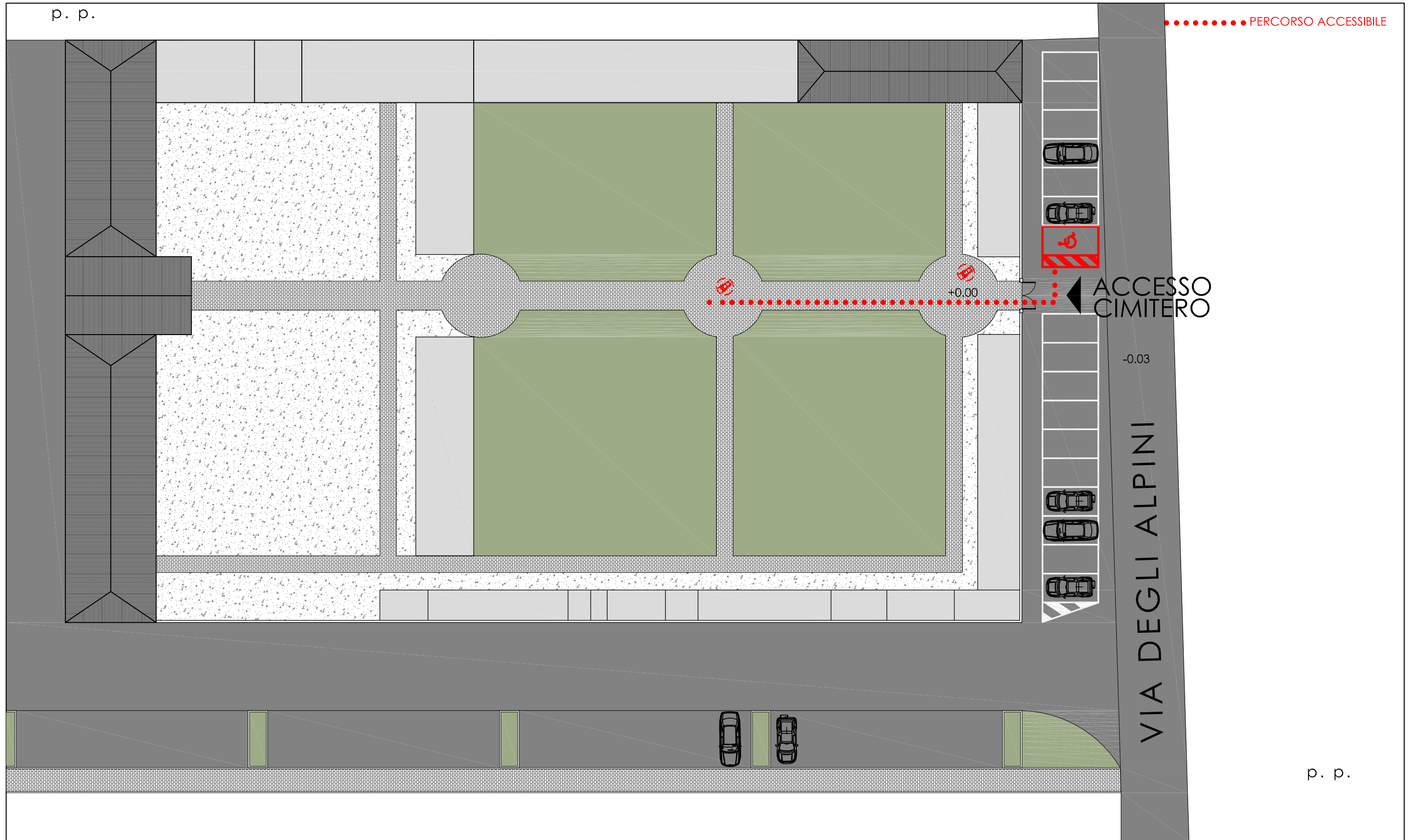
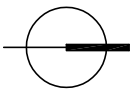

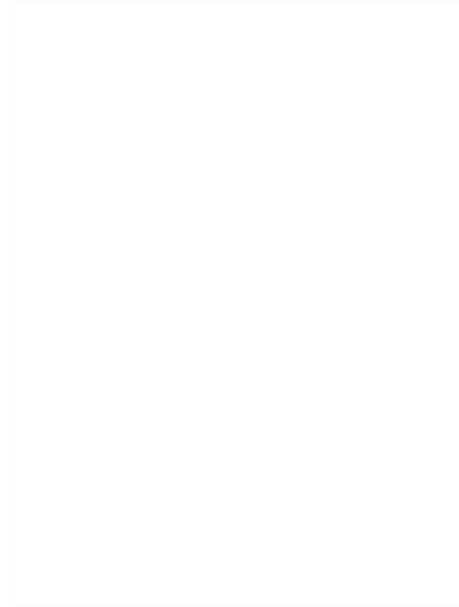
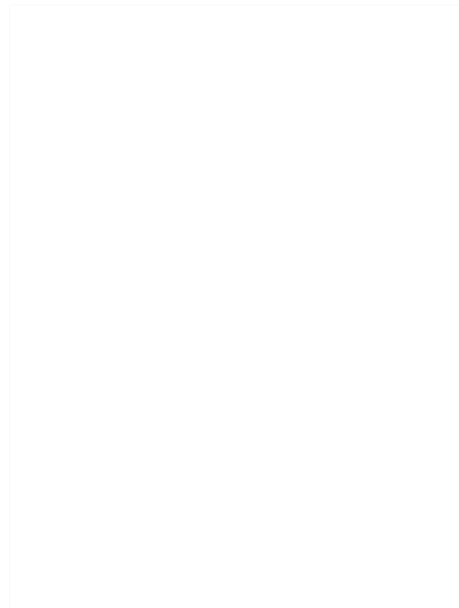

RILIEVO URBANO: PERCORSO 4

DESCRIZIONE: collegamento dal parcheggio disabili all'ingresso della casa di quartiere

art.	Punto di verifica	Rif. Normativa	Risposta	Esito della verifica
1	1. PARCHEGGI			
1.1	Ci sono parcheggi riservati a persone con disabilità in prossimità del percorso di collegamento all'accesso? La segnaletica orizzontale e verticale è conforme alla normativa?	D.P.R. 503/96 artt. 10,11,16 D.L. 285/92 artt. 20,149	SI NO ◀	
2	2. PERCORSI			
2.1	Il percorso pedonale ha una larghezza minima di 90 cm lungo tutto il tragitto?	D.P.R. 503/96 artt. 4,5 D.L. 236/89 artt. 4.2.1,8.2.1	SI NO ◀	
2.2	Il percorso pedonale è dotato di allargamenti per consentire la rotazione della carrozzina? (una piazzola da 140x140 ogni 10m)	D.P.R. 503/96 artt. 4,5 D.L. 236/89 artt. 4.2.1,8.2.1	SI NO ◀	
2.3	La pendenza trasversale al senso di marcia è inferiore al 2%?	D.L. 236/89 artt. 4.2.1,8.2.1	SI NO ◀	
2.4	La superficie della pavimentazione del percorso pedonale risulta in buono stato, priva di sconessioni e antisdrucciolevole?	D.L. 236/89 artt. 4.2.2,8.2.2	SI NO ◀	
2.5	Il percorso pedonale è privo di elementi sporgenti dal piano di calpestio più di 2 cm? Le griglie hanno maglie non attraversabili da una sfera di 2cm di diametro?	D.L. 236/89 artt. 4.2.2,8.2.2	SI NO ◀	
2.6	Le intersezioni tra percorso pedonale e zona carrabile sono opportunamente segnalate anche ai non vedenti?	D.L. 236/89 artt. 4.2.2,8.2.2	SI NO ◀	
3	3. DISLIVELLI			
3.1	Dove il percorso pedonale si raccorda con la sede stradale sono presenti rampe ad adeguata pendenza?	D.P.R. 503/96 art.5 D.L. 236/89 artt. 4.2.1,8.2.1	SI NO ◀	

art.	Punto di verifica	Rif. Normativa	Risposta	Esito della verifica
3.2	I dislivelli presenti lungo il percorso pedonale sono dotati di rampe a pendenza adeguata? (P max 8%, P ottimale 5%)	D.P.R. 503/96 art.5 D.L. 236/89 artt. 4.2.1,8.2.1	SI NO ◀	
3.3	Il dislivello tra il piano del marciapiede e le zone carrabili ad esso adiacenti è uguale/minore a 15cm	D.P.R. 503/96 art.5 D.L. 236/89 artt. 4.2.1,8.2.1	SI NO ◀	
3.4	Le eventuali piattaforme salvagente sono dotate di rampe per consentire l'accesso a persone su carrozzina?	D.P.R. 503/96 art.6 D.L. 236/89 artt. 4.2.1	SI NO	NON SONO PRESENTI
3.5	Dove i dislivelli non sono superabili con semplici rampe sono stati installati adeguati meccanismi per persone con disabilità?	D.P.R. 503/96 art.4	SI NO	NON SONO PRESENTI
4	4. OSTACOLI			
4.1	L'arredo urbano è posto in modo da non ridurre il passaggio netto a meno di 90cm?	D.P.R. 503/96 art. 9 D.L. 236/89 artt. 4.2.1	SI NO ◀	
4.2	Lungo i percorsi pedonali è garantita l'altezza minima di 210cm da terra?	D.P.R. 503/96 art. 9 D.L. 236/89 artt. 4.2.1	SI NO ◀	
5	4. VARIE			
5.1	Dove il livello del passaggio pedonale coincide con quello della carreggiata risulta opportunamente delimitato?	D.P.R. 503/96 art. 5 D.L. 236/89 artt. 8.2.1	SI NO ◀	
5.2	I semafori che regolano gli attraversamenti pedonali sono dotati di segnalazione acustica per non vedenti?	D.P.R. 503/96 art. 6	SI NO	NON SONO PRESENTI
5.1	L'illuminazione pubblica risulta sufficiente?	D.P.R. 503/96 art. 6	SI NO	NON RILEVATO



CRITICITA'

mancanza di parcheggio riservato ai disabili



INTERVENTO

- realizzazione pavimentazione in betonella per accessibilità disabili
- realizzazione nuovo parcheggio riservato ai disabili con segnaletica orizzontale e verticale

costo stimato

€ 4.710,00

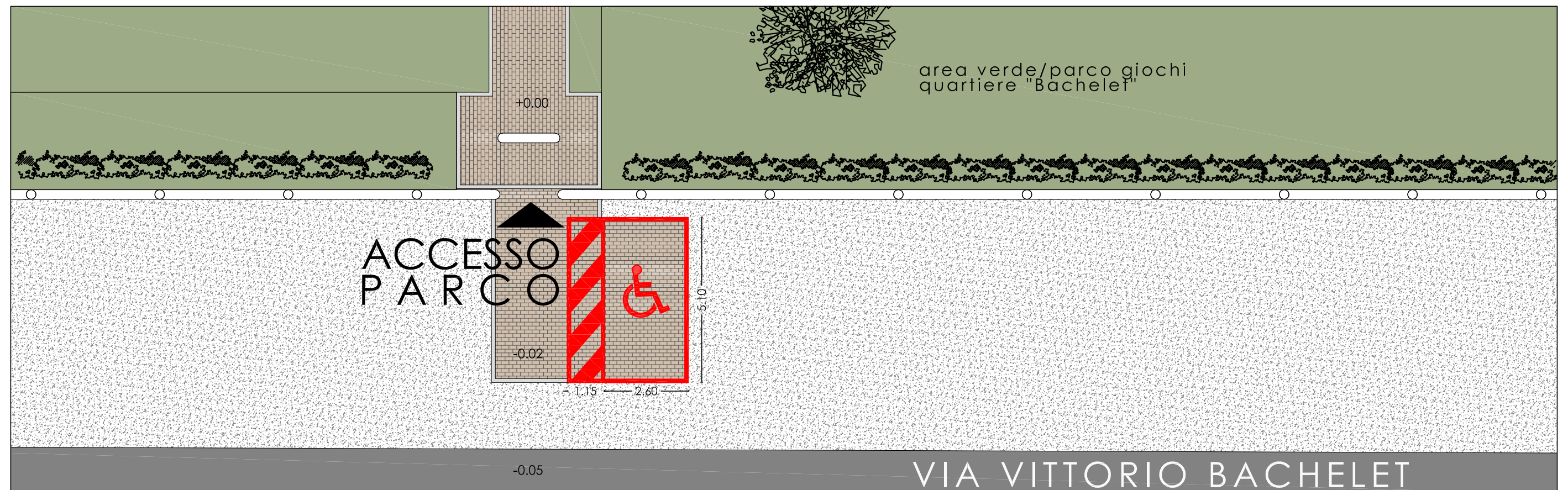
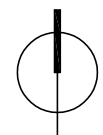

RILIEVO EDIFICI: CASA DI QUARTIERE

DESCRIZIONE: **edificio a un piano**

art.	Punto di verifica	Rif. Normativa	Risposta	Esito della verifica
1. PARCHEGGI				
1.1	Ci sono parcheggi riservati per persone con disabilità in prossimità del percorso di collegamento all'accesso?	D.P.R. 503/96 artt. 10,11,16	SI NO ◀	
1.2	La segnaletica orizzontale e verticale è conforme alla normativa?	D.P.R. 285/92 artt. 20,149	SI NO ◀	
2. ACCESSO				
2.1	Il percorso pedonale che collega l'edificio al punto di fermata dei mezzi di trasporto è privo di barriere?	D.P.R. 503/96 art. 16 D.L. 236/89 artt. 8.1.1	SI NO	NON RILEVATO
2.2	La finitura della pavimentazione dei percorsi pedonali esterni è in buono stato e antiscivolo?	D.P.R. 503/96 art. 15 D.L. 236/89 artt. 4.1.2	SI ◀ NO	
2.3	La zona antistante e retrostante la porta di ingresso è complanare con una piattaforma libera di min. cm 140x140?	D.P.R. 503/96 art. 16 D.L. 236/89 artt. 8.1.1	SI ◀ NO	
2.4	La luce netta della porta di ingresso è almeno cm 80?	D.P.R. 503/96 art. 15 D.L. 236/89 artt. 4.1.1, 8.1.1	SI ◀ NO	
2.5	La porta di ingresso può essere aperta esercitando una pressione inferiore a 8 Kg?	D.P.R. 503/96 art. 15 D.L. 236/89 artt. 4.1.3, 8.1.3	SI ◀ NO	
2.6	Eventuali porte in vetro trasparente sono dotate di elementi di segnalazione della trasparenza?	D.P.R. 503/96 art. 15 D.M. 236/89 artt. 4.1.1, 8.1.1	SI NO	PORTA DI LEGNO

art.	Punto di verifica	Rif. Normativa	Risposta	Esito della verifica
2.7	Il percorso è privo di elementi che sporgono dalla quota del pavimento più di cm 2,5?	D.P.R. 503/96 artt. 15, 16 D.M. 236/89 artt. 4.1.2, 8.1.2	SI ◀ NO	
2.8	Il campanello e/o citofono si trovano ad un'altezza da terra compresa tra 40 e 130 cm?	D.P.R. 503/96 art. 15 D.M. 236/89 artt. 8.1.5	SI NO	NON PRESENTE
3. SERVIZI IGIENICI				
3.1	La struttura è dotata di servizi igienici con dimensioni minime tali da essere utilizzabili anche da persone con disabilità e in numero adeguato?	D.P.R. 503/96 art. 8 D.M. 236/89 artt. 4.1.6, 8.1.6	SI NO ◀	
3.2	La porta di ingresso al servizio igienico ha una larghezza minima di 80 cm?	D.P.R. 503/96 art. 8 D.M. 236/89 artt. 4.1.6, 8.1.6	SI NO ◀	
3.3	I sanitari hanno dimensioni e distanze previste dalla norma?	D.P.R. 503/96 art. 8 D.L. 236/89 artt. 4.1.6, 8.1.6	SI NO ◀	
3.4	Sono presenti maniglioni e corrimano in vicinanza degli apparecchi, con posizione e caratteristiche adeguate?	D.P.R. 503/96 art. 8 D.M. 236/89 artt. 4.1.6, 8.1.6	SI NO ◀	
3.5	Lo specchio è posizionato ad una altezza adeguata per persona seduta?		SI NO ◀	
3.6	Il bagno o spogliatoio è dotato di doccia accessibile? (solo per alcuni tipi di struttura es. impianti sportivi, alloggi etc)	D.P.R. 503/96 artt. 8, 23 D.M. 236/89 artt. 4.1.6, 8.1.6	SI NO ◀	
4. COLLEGAMENTI VERTICALI				
4.1	La struttura è dotata di adeguati sistemi per il raggiungimento dei vari livelli dell'edificio anche a persone con disabilità? (ascensore, piattaforma, servoscala etc)	D.P.R. 503/96 artt. 13, 15 D.M. 236/89 artt. 4.1.12, 8.1.12	SI NO	PIANO UNICO



art.	Punto di verifica	Rif. Normativa	Risposta	Esito della verifica	art.	Punto di verifica	Rif. Normativa	Risposta	Esito della verifica
4.2	L'eventuale impianto ascensore esistente possiede tutti i requisiti richiesti dalla norma?	D.M. 236/89 art. 4.1.12, 8.1.12	SI NO	PIANO UNICO	5.3	La segnaletica informativa e di sicurezza è chiara, esauriente e facilmente leggibile?	D.P.R. 503/96 artt. 17 D.M. 236/89 art. 4.3	SI NO ◀	
4.3	Il corpo scala è dotato di corrimano su entrambi i lati?	D.P.R. 503/96 art. 7, 15 D.M. 236/89 art. 4.1.10, 8.1.10	SI NO	PIANO UNICO	5.4	La luce netta delle porte interne è almeno uguale o superiore a 75 cm?	D.P.R. 503/96 art. 15 D.M. 236/89 art. 4.1.1, 8.1.1	SI ◀ NO	
4.4	Negli edifici con utenza prevalente di bambini: il corpo scala è dotato di doppio corrimano su entrambi i lati?	D.P.R. 503/96 art. 7, 15 D.M. 236/89 art. 4.1.10, 8.1.10	SI NO	PIANO UNICO	5.5	Gli interruttori elettrici, dove necessario sono dotati di led per l'individuazione al buio?		SI NO ◀	
4.5	Il corrimano del corpo scala sborda 30 cm oltre l'inizio e la fine delle rampe?	D.P.R. 503/96 art. 7, 15 D.M. 236/89 artt. 4.1.10, 8.1.10	SI NO	PIANO UNICO	5.6	I corridoi sono dotati di sufficiente illuminazione?		SI ◀ NO	
4.6	Il parapetto del corpo scala rispetta i requisiti richiesti dalla norma? (altezza 90-100, inattraversabile da una sfera con diametro 10cm etc)	D.P.R. 503/96 art. 7, 15 D.L. 236/89 artt. 4.1.10, 8.1.10	SI NO	PIANO UNICO	5.7	La struttura è dotata di segnaletica per non vedenti?		SI NO ◀	
4.7	I gradini delle scale hanno caratteristiche conformi ai requisiti richiesti dalla norma? (rapportoalzata/pedata, largh. 120cm, fasce antiscivolo, fasce 30cm inizio e fine rampa)	D.P.R. 503/96 art. 7, 15 D.M. 236/89 artt. 4.1.10, 8.1.10	SI NO	PIANO UNICO	5.8	La segnaletica di sicurezza è sufficiente a garantire la corretta individuazione anche ai disabili sensoriali?		SI NO ◀	
4.8	L'illuminazione del corpo scala è sufficiente? (corpi illuminanti, interruttori visibili al buio, altro)	D.P.R. 503/96 art. 7,15 D.M. 236/89 artt. 4.1.10, 8.1.10	SI NO	PIANO UNICO					
5	5. PERCORSI								
5.1	La finitura della pavimentazione è in buono stato e antiscivolo?	D.P.R. 503/96 art. 16 D.M. 236/89 artt. 4.2.2, 8.2.2	SI ◀ NO						
5.2	I corridoi hanno una larghezza minima di 90cm? Gli elementi di arredo sono posizionati in modo da non creare ostacolo o strozzature lungo i percorsi?	D.P.R. 503/96 art. 15 D.M. 236/89 artt. 4.1.9, 8.1.9	SI ◀ NO						

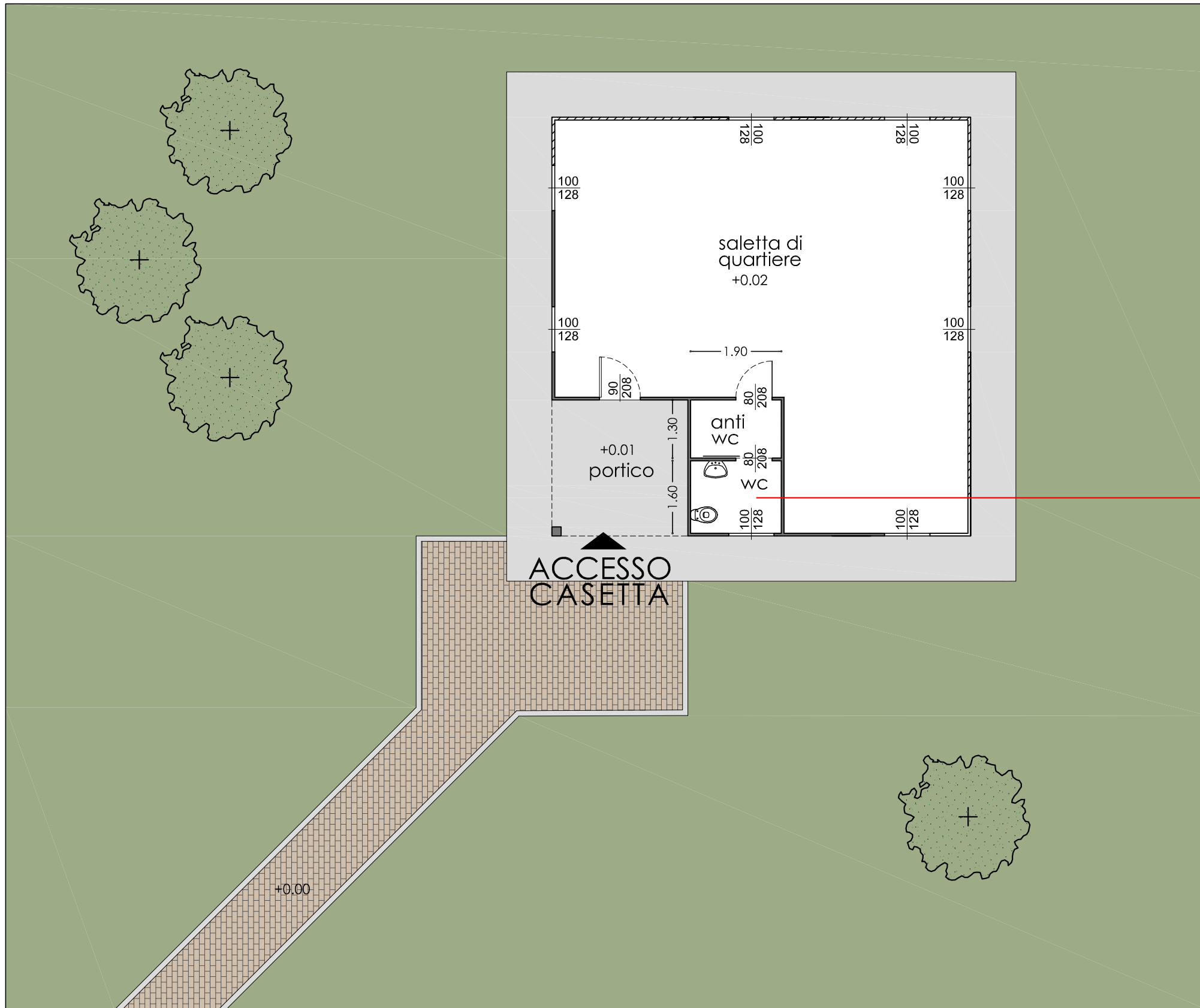
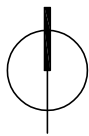

mancanza di servizio igienico utilizzabile dai disabili

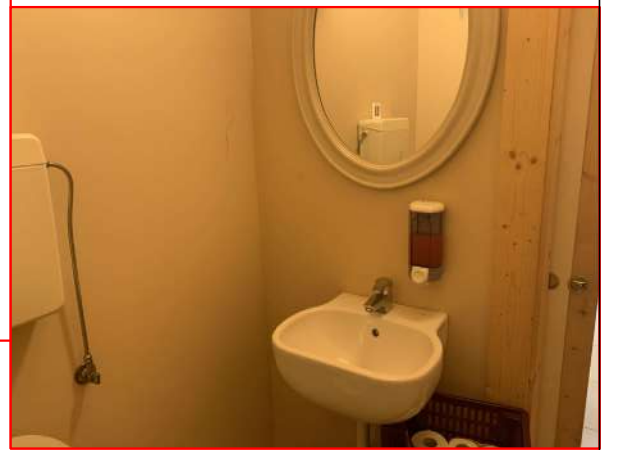

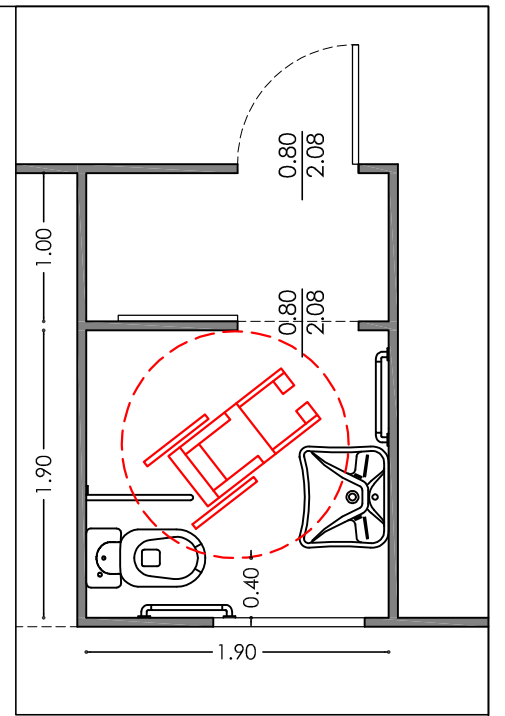
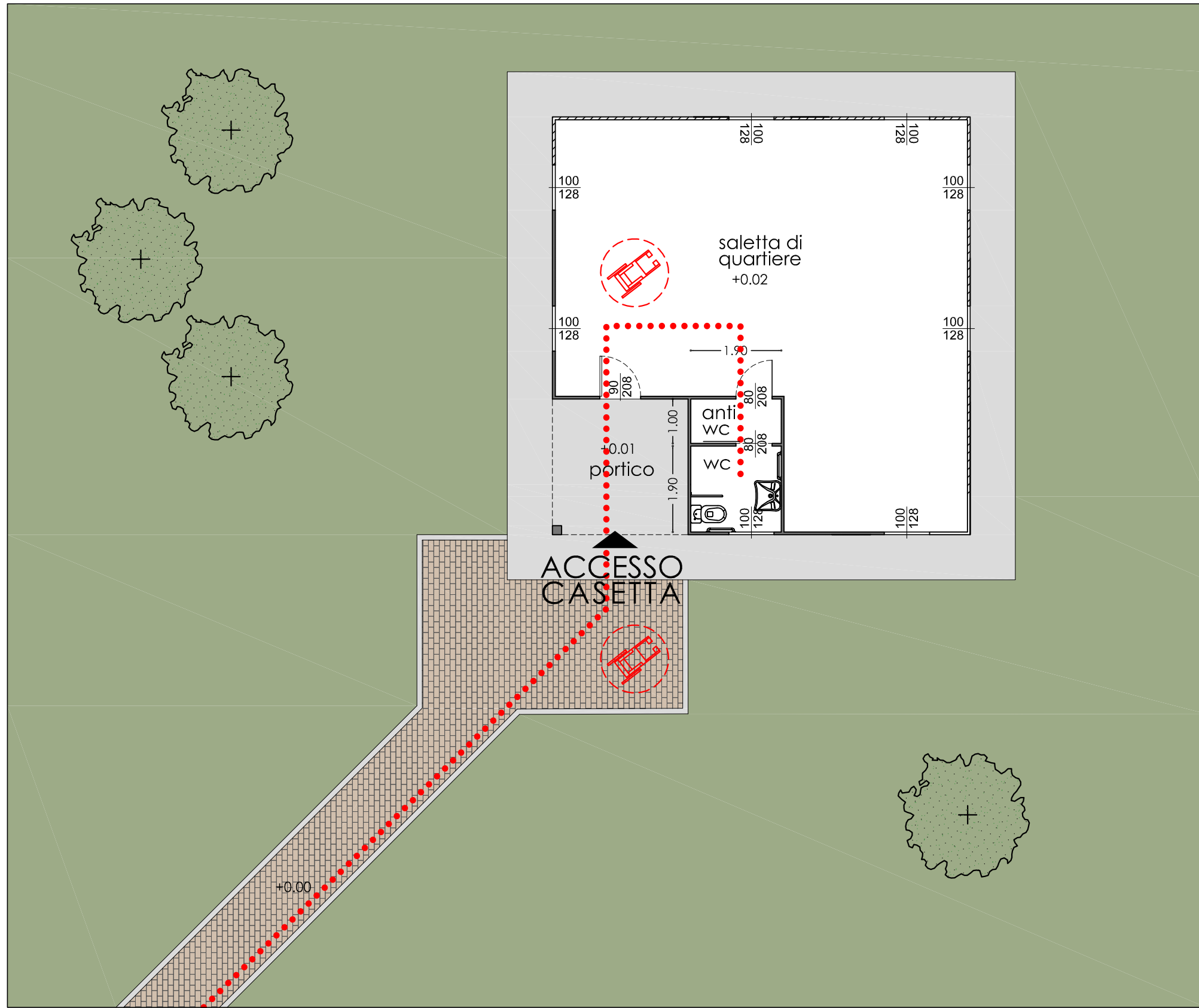
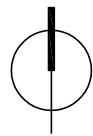

INTERVENTI

- modifica servizio igienico con spostamento parete per dimensioni minime adatte ai disabili
- sostituzione sanitari esistenti con sanitari e accessori per disabili

costo stimato € 10.500,00

●●●●●●●●●● PERCORSO ACCESSIBILE



STIMA DEI COSTI

	LOCALIZZAZIONE	INTERVENTI (descrizione sintetica)	STIMA SOMMARIA DEI COSTI	
pag. 03	PERCORSO 1	realizzazione rampa con pendenza <8% e gradini su ingresso sede ass.ne alpini	2.865 €	6.155 €
pag. 15	PERCORSO 2	realizzazione pedana con pendenza adeguata su ingresso palestra comunale	250 €	6.155 €
pag. 26	PERCORSO 3	realizzazione segnaletica orizzontale e verticale per parcheggio disabili	340 €	1.205 €
pag. 32	PERCORSO 4	realizzazione nuovo parcheggio disabili e pavimentazione in betonella	4.710 €	2.115 €
pag. 06	SEDE ASS. ALPINI	-	-	4.075 €
pag. 09	BIBLIOTECA/ FARMACIA	-	-	5.620 €
pag. 12	SCUOLA PRIMARIA	installazione specchiera e maniglioni su servizio igienico	440 €	18.380 €
pag. 18	PALESTRA	demolizione parete per adeguamento superficie bagno disabili, realizzazione nuovo bagno disabili	18.500 €	3.420 €
pag. 22	SCUOLA SEC. DI 1°	sgombero servizio igienico accessibile, installazione accessori adeguati	440 €	10.180 €









MISURE PREVISTE PER IPOVEDENTI E NON VEDENTI



	LOCALIZZAZIONE	INTERVENTI (descrizione sintetica)	STIMA SOMMARIA DEI COSTI	
pag. 29	CIMITERO	-	-	17.770 €
pag. 35	CASA DI QUARTIERE	spostamento parete di divisione tra antibagno e bagno per realizzazione servizio igienico con dimensioni adeguate	10.500 €	3.270 €



PRIORITA' CONSIGLIATE

*Priorità consigliate e non vincolanti

	LOCALIZZAZIONE	CRITICITA' (descrizione sintetica)	PRIORITA' CONSIGLIATE
pag. 03	PERCORSO 1	rampa con pendenza >8%	
pag. 15	PERCORSO 2	rampa con pendenza >8%	
pag. 26	PERCORSO 3	mancanza di segnaletica orizzontale e verticale su parcheggio disabili	
pag. 32	PERCORSO 4	mancanza parcheggi disabili	
pag. 06	SEDE ASS. ALPINI	-	
pag. 09	BIBLIOTECA/ FARMACIA	-	
pag. 12	SCUOLA PRIMARIA	mancanza di specchiera e maniglioni su servizio igienico per disabili	
pag. 18	PALESTRA	mancanza di servizio igienico per disabili	
pag. 22	SCUOLA SEC. DI 1°	mancanza di accessibilità su servizio igienico per disabili	

	LOCALIZZAZIONE	CRITICITA' (descrizione sintetica)	PRIORITA' CONSIGLIATE
pag. 29	CIMITERO	-	
pag. 35	CASA DI QUARTIERE	servizio igienico con dimensioni inadeguati	

 BASSA PRIORITA'  MEDIA PRIORITA'  ALTA PRIORITA'

