



STROPPARI  
frazione

RELAZIONE TECNICA DESCRITTIVA

INQUADRAMENTO TERRITORIALE CON INDIVIDUAZIONE  
PERCORSI URBANI, EDIFICI PUBBLICI E CRITICITA'

RILIEVO FOTOGRAFICO DEI PERCORSI URBANI

SCHEDE CRITICITA' DEI PERCORSI URBANI

SCHEDE EDIFICI PUBBLICI  
CON STATO DI FATTO E STATO DI PROGETTO

TABELLA CON STIMA DEI COSTI

TABELLA CON PRIORITA' CONSIGLIATE



# INDICE

RELAZIONE TECNICO DESCRITTIVA	pag. 01
INQUADRAMENTO TERRITORIALE CON INDIVIDUAZIONE PERCORSI URBANI, EDIFICI PUBBLICI E CRITICITA'	pag. 03
PERCORSO 1	pag. 04
PERCORSO 2	pag. 20
PERCORSO 3	pag. 30
PERCORSO 4	pag. 37
TABELLA CON STIMA DEI COSTI	pag. 50
TABELLA CON PRIORITA' CONSIGLIATE	pag. 51



## RELAZIONE TECNICA DESCRITTIVA

### UBICAZIONE

La frazione di Stroppari è baricentrica rispetto al territorio del comune di Tezze sul Brenta. Si sviluppa lungo un'arteria trafficata (SP 54) che collega Tezze capoluogo alla SS 47.

Stroppari ha 2303 abitanti.

### PUNTI DI AGGREGAZIONE

Il territorio ha come punti di aggregazione comunali la scuola primaria, la scuola dell'infanzia, gli impianti sportivi, la sala stropparo, il centro diurno, la sede degli alpini e il cimitero.

### STATO ATTUALE E DI PROGETTO DEI PERCORSI

Sono stati individuati 4 percorsi pedonali che collegano i vari punti di aggregazione.

**PERCORSO 1:** parte dal parcheggio per disabili degli impianti sportivi (via Baracche) prosegue lungo la SP 54 (via Donizzetti) e termina nel parcheggio della scuola primaria (via Gazzetta).

Le criticità sono state raggruppate in 3 schede e riguardano:

- 1\_ la mancanza di accessibilità del parcheggio disabili esistente;
- 2\_ la mancanza di dimensioni minime dell'accesso al marciapiede (incrocio con via L.Einaudi), la pavimentazione sconnessa (via Baracche);
- 3\_ la mancanza di accessibilità all'attraversamento pedonale (via Gaetano Donizzetti).

In progetto si prevede:

- 1\_ la realizzazione di due nuovi parcheggi disabili con relativa segnaletica orizzontale e verticale.
- 2\_ nuova pista ciclo-pedonale in progetto (delibera n. del.....)
- 3\_ demolizione marciapiede esistente, rifacimento marciapiede con relativa rampa, ripristino aiuola e cordolo, sistemazione segnaletica orizzontale.

**PERCORSO 2:** parte dal percorso 1 (via Donizzetti), prosegue lungo via Leopardi, Via Bellavitis fino ad arrivare alla scuola dell'infanzia (via Stern).

Le criticità sono state raggruppate in 5 schede e riguardano:

- 1\_ larghezza inadeguata del marciapiede (via G. Leopardi) e interruzione dello stesso;
- 2\_ mancanza di tratto di marciapiede e/o percorso pedonale protetto;

3\_ mancanza di attraversamento pedonale (via G. Leopardi) e accessibilità al marciapiede esistente;

4\_ mancanza di attraversamento pedonale (via G. Bellavitis) e accessibilità al marciapiede esistente;

5\_ mancanza di parcheggio riservato ai disabili e accessibilità al marciapiede.

In progetto si prevede:

- 1\_ rifacimento marciapiede con larghezza 120cm e rampe di accesso;
- 2\_ realizzazione nuovo tratto marciapiede e rifacimento segnaletica orizzontale su parcheggi esistenti;
- 3\_ realizzazione segnaletica orizzontale e verticale per attraversamento pedonale, nuove rampe di accesso ai marciapiedi;
- 4\_ realizzazione segnaletica orizzontale e verticale per attraversamento pedonale, nuove rampe di accesso ai marciapiedi;
- 5\_ realizzazione nuova segnaletica orizzontale e verticale per nuovo parcheggio disabili e rifacimento rampa di raccordo.

**PERCORSO 3:** parte dal percorso 2 (via Donizzetti) fino ad arrivare al centro diurno (via don A. Grotto).

La criticità rilevata è una e riguarda la mancanza di accessibilità al percorso pedonale (via don A. Grotto) e il parcheggio disabili.

In progetto si prevede la realizzazione di rampe con pendenza adeguata (<8%) e la realizzazione di segnaletica orizzontale e verticale per i parcheggi riservati ai disabili.

**PERCORSO 4:** collega il parcheggio disabili esterno al cimitero. Lungo questo percorso non sono state rilevate criticità.

### STATO ATTUALE E DI PROGETTO DEGLI EDIFICI

All'interno degli impianti sportivi ci sono vari edifici.

Le criticità rilevate all'interno degli spogliatoi del campo di calcio riguardano la mancanza di accessibilità dall'esterno e la mancanza di accessori nel bagno riservato ai disabili. In progetto si prevede il completamento del bagno, il cambio del senso di apertura delle porte e l'allargamento del percorso esterno.

Le criticità rilevate all'interno del bar riguardano la mancanza di spazi adeguati nel bagno disabili. In progetto si prevede la riorganizzazione degli spazi e il completamento con accessori adeguati.



P.E.B.A.2021

Piano di Eliminazione delle  
Barriere Architettoniche

COMUNE DI TEZZE SUL BRENTA (VI)

RELAZIONE  
TECNICO  
DESCRITTIVA

frazione  
STROPPARI

All'interno della scuola primaria le criticità rilevate riguardano l'accesso esterno al cortile della scuola: la guida del cancello scorrevole è troppo alta e crea un ostacolo. In progetto si prevede la rimozione del cancello scorrevole e il montaggio di un nuovo cancello pedonale apribile ad anta.

All'interno della scuola dell'infanzia la criticità rilevata riguarda l'accesso all'edificio (rampa con pendenza <8%). In progetto si prevede la realizzazione di una rampa di raccordo con pendenza adeguata.

All'interno del centro diurno le criticità rilevate riguardano la mancanza di accessibilità all'edificio e la mancanza degli accessori per il bagno disabili. In progetto si prevede la sistemazione della rampa di raccordo e il completamento del bagno disabili con la posa di specchiera e maniglioni mancanti.

All'interno della sala Stropparo le criticità rilevate riguardano la mancanza del parcheggio disabili e la mancanza di sanitari e accessori idonei nel servizio igienico riservato ai disabili.

All'interno della sede dell'associazione alpini le criticità rilevate riguardano la mancanza di parcheggio e bagno per disabili.

In progetto si prevede la realizzazione del parcheggio disabili, del percorso di collegamento alla sede e la realizzazione di un nuovo bagno disabili con antibagno (quelli esistenti, non sono adeguabili).

#### **PRIORITA' CONSIGLIATE**

La scuola primaria e la scuola dell'infanzia sono frequentate quotidianamente da molti utenti per cui si ritiene che abbiano un'alta priorità rispetto agli altri interventi da realizzare.

Un'alta priorità è data ai percorsi che portano dagli impianti sportivi alla scuola primaria (percorso 1) e dal percorso 1 alla scuola dell'infanzia (percorso 2).

Una priorità media è stata individuata per gli impianti sportivi, il centro diurno e il percorso (3).

La priorità bassa per la sede dell'associazione alpini e la sala Stropparo.

I criteri usati per l'individuazione delle priorità sono principalmente due: la frequenza di utilizzo e il numero di utenti.

#### **STIMA ECONOMICA**

Nella frazione di Stroppari sono stati stimati interventi per l'eliminazione delle barriere architettoniche pari a 376.375 €



**P.E.B.A.2021**

Piano di Eliminazione delle  
Barriere Architettoniche

COMUNE DI TEZZE SUL BRENTA (VI)

**RELAZIONE  
TECNICO  
DESCRITTIVA**

frazione  
**STROPPARI**

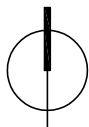

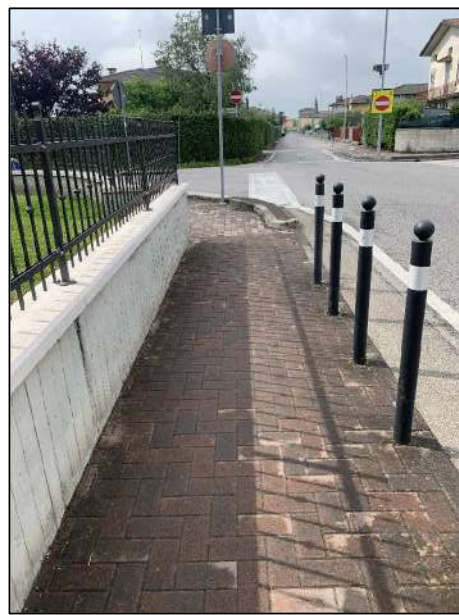



# RILIEVO URBANO: PERCORSO 1 (VIA BARACCHE, DONIZZETTI, GAZZETTA)

DESCRIZIONE: collegamento dagli impianti sportivi alle scuole elementari

art.	Punto di verifica	Rif. Normativa	Risposta	Esito della verifica
<b>1</b>	<b>1. PARCHEGGI</b>			
1.1	Ci sono parcheggi riservati a persone con disabilità in prossimità del percorso di collegamento all'accesso? La segnaletica orizzontale e verticale è conforme alla normativa?	D.P.R. 503/96 artt. 10,11,16 D.L. 285/92 artt. 20,149	SI NO	
<b>2</b>	<b>2. PERCORSI</b>			
2.1	Il percorso pedonale ha una larghezza minima di 90 cm lungo tutto il tragitto?	D.P.R. 503/96 artt. 4,5 D.L. 236/89 artt. 4.2.1,8.2.1	SI NO	
2.2	Il percorso pedonale è dotato di allargamenti per consentire la rotazione della carrozzina? (una piazzola da 140x140 ogni 10m)	D.P.R. 503/96 artt. 4,5 D.L. 236/89 artt. 4.2.1,8.2.1	SI NO	
2.3	La pendenza trasversale al senso di marcia è inferiore al 2%?	D.L. 236/89 artt. 4.2.1,8.2.1	SI NO	
2.4	La superficie della pavimentazione del percorso pedonale risulta in buono stato, priva di sconessioni e antiscivolevole?	D.L. 236/89 artt. 4.2.2,8.2.2	SI NO	
2.5	Il percorso pedonale è privo di elementi sporgenti dal piano di calpestio più di 2 cm? Le griglie hanno maglie non attraversabili da una sfera di 2cm di diametro?	D.L. 236/89 artt. 4.2.2,8.2.2	SI NO	
2.6	Le intersezioni tra percorso pedonale e zona carrabile son opportunamente segnalate anche ai non vedenti?	D.L. 236/89 artt. 4.2.2,8.2.2	SI NO	
<b>3</b>	<b>3. DISLIVELLI</b>			
3.1	Dove il percorso pedonale si raccorda con la sede stradale sono presenti rampe ad adeguata pendenza?	D.P.R. 503/96 art.5 D.L. 236/89 artt. 4.2.1,8.2.1	SI NO	

art.	Punto di verifica	Rif. Normativa	Risposta	Esito della verifica
3.2	I dislivelli presenti lungo il percorso pedonale sono dotati di rampe a pendenza adeguata? (P max 8%, P ottimale 5%)	D.P.R. 503/96 art.5 D.L. 236/89 artt. 4.2.1,8.2.1	SI NO	
3.3	Il dislivello tra il piano del marciapiede e le zone carrabili ad esso adiacenti è uguale/minore a 15cm	D.P.R. 503/96 art.5 D.L. 236/89 artt. 4.2.1,8.2.1	SI NO	
3.4	Le eventuali piattaforme salvagente sono dotate di rampe per consentire l'accesso a persone su carrozzina?	D.P.R. 503/96 art.6 D.L. 236/89 artt. 4.2.1	SI NO	NON SONO PRESENTI
3.5	Dove i dislivelli non sono superabili con semplici rampe sono stati installati adeguati meccanismi per persone con disabilità?	D.P.R. 503/96 art.4	SI NO	NON SONO PRESENTI
<b>4</b>	<b>4. OSTACOLI</b>			
4.1	L'arredo urbano è posto in modo da non ridurre il passaggio netto a meno di 90cm?	D.P.R. 503/96 art. 9 D.L. 236/89 artt. 4.2.1	SI NO	NON E' PRESENTE
4.2	Lungo i percorsi pedonali è garantita l'altezza minima di 210cm da terra?	D.P.R. 503/96 art. 9 D.L. 236/89 artt. 4.2.1	SI NO	
<b>5</b>	<b>4. VARIE</b>			
5.1	Dove il livello del passaggio pedonale coincide con quello della carreggiata risulta opportunamente delimitato?	D.P.R. 503/96 art. 5 D.L. 236/89 artt. 8.2.1	SI NO	NON E' PRESENTE
5.2	I semafori che regolano gli attraversamenti pedonali sono dotati di segnalazione acustica per non vedenti?	D.P.R. 503/96 art. 6	SI NO	NON SONO PRESENTI
5.1	L'illuminazione pubblica risulta sufficiente?	D.P.R. 503/96 art. 6	SI NO	





## CRITICITA'

mancanza accessibilità parcheggio riservato ai disabili su area di sosta in via Baracche (parcheggio impianti sportivi)



## INTERVENTO

- cancellature attuale segnaletica orizzontale (n.3 parcheggi + n.1 parcheggio per disabili)
- realizzazione segnaletica orizzontale e verticale per n.2 parcheggi riservati ai disabili

## costo stimato

€ 1.310,00

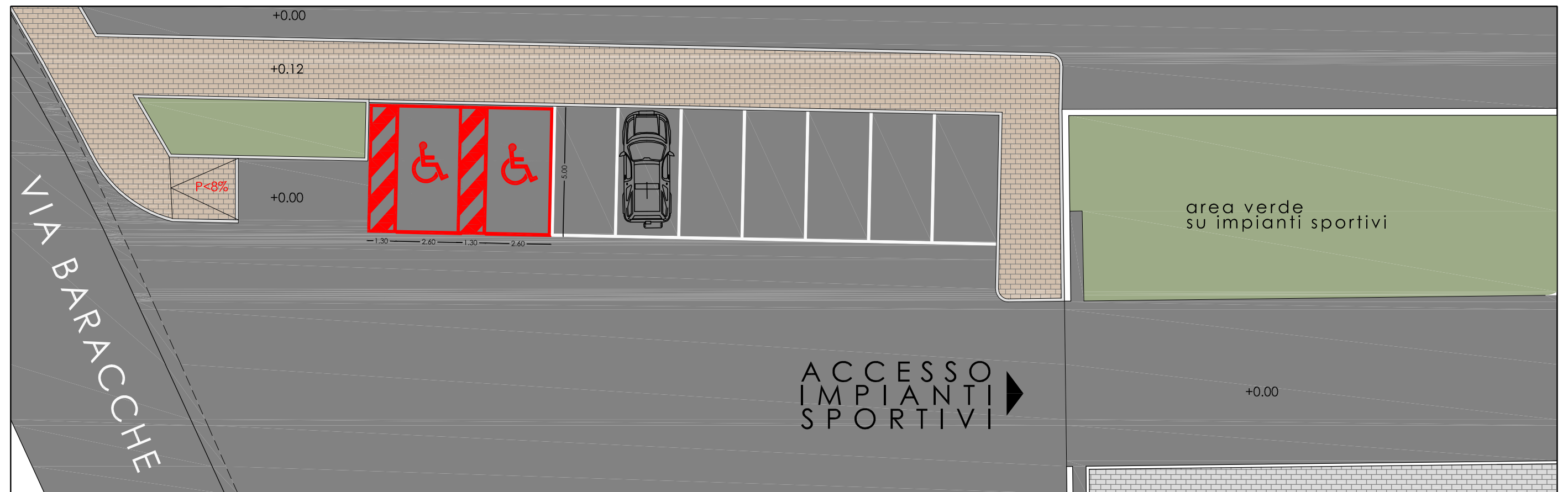
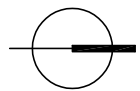

## CRITICITA'

mancanza dimensioni minime per accessibilità a marciapiede su incrocio con via Luigi Einaudi e presenza di marciapiede in conglomerato bituminoso dissestato su via Baracche (lato ovest) da incrocio con via Pascoli a incrocio con via Luigi Einaudi



## INTERVENTO

- rimozione manto bituminoso esistente e rifacimento pavimentazione lungo tutto il tratto (materiale consigliato: betonella) compresi cordoli e sistemazione accessibilità su via Luigi Einaudi

costo stimato € 84.780,00

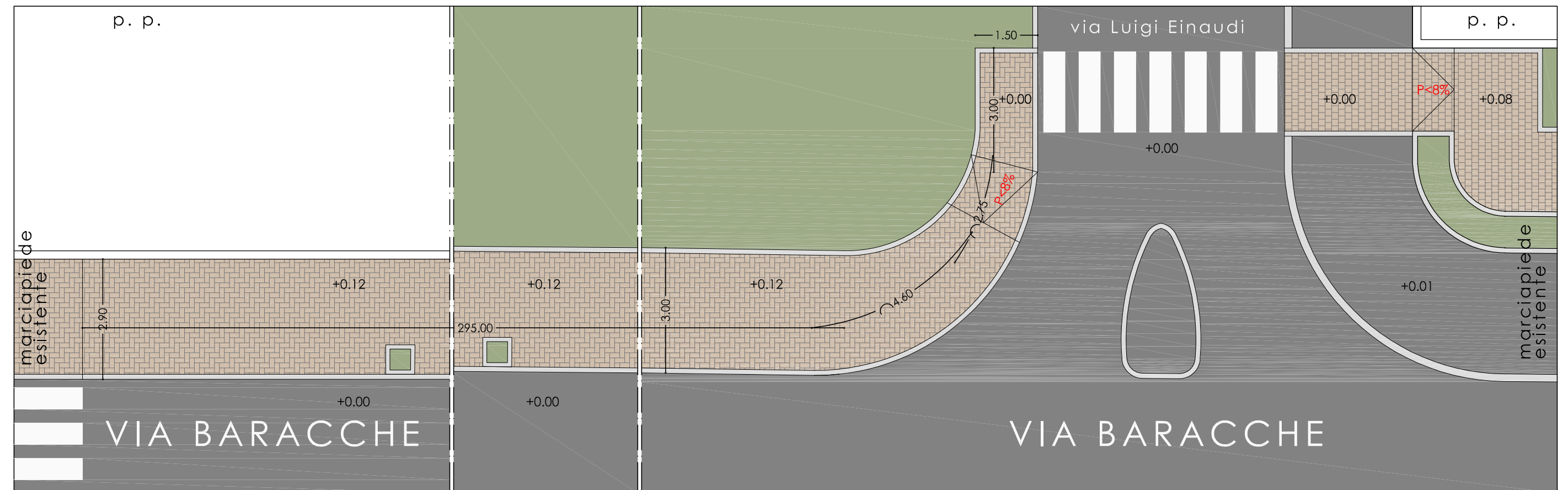
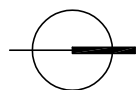

## CRITICITA'

mancanza accessibilità all'attraversamento pedonale su via Gaetano Donizzetti



## INTERVENTO

- demolizione porzione di marciapiede in betonella e di aiuola e relativi cordoli in calcestruzzo esistenti
- rifacimento porzione di marciapiede in betonella con raccordo su attraversamento pedonale di via Gaetano Donizzetti con rampa di pendenza < 8%
- ripristino aiuola e relativo cordolo in calcestruzzo
- sistemazione segnaletica orizzontale su attraversamento pedonale

## costo stimato

€ 7.410,00

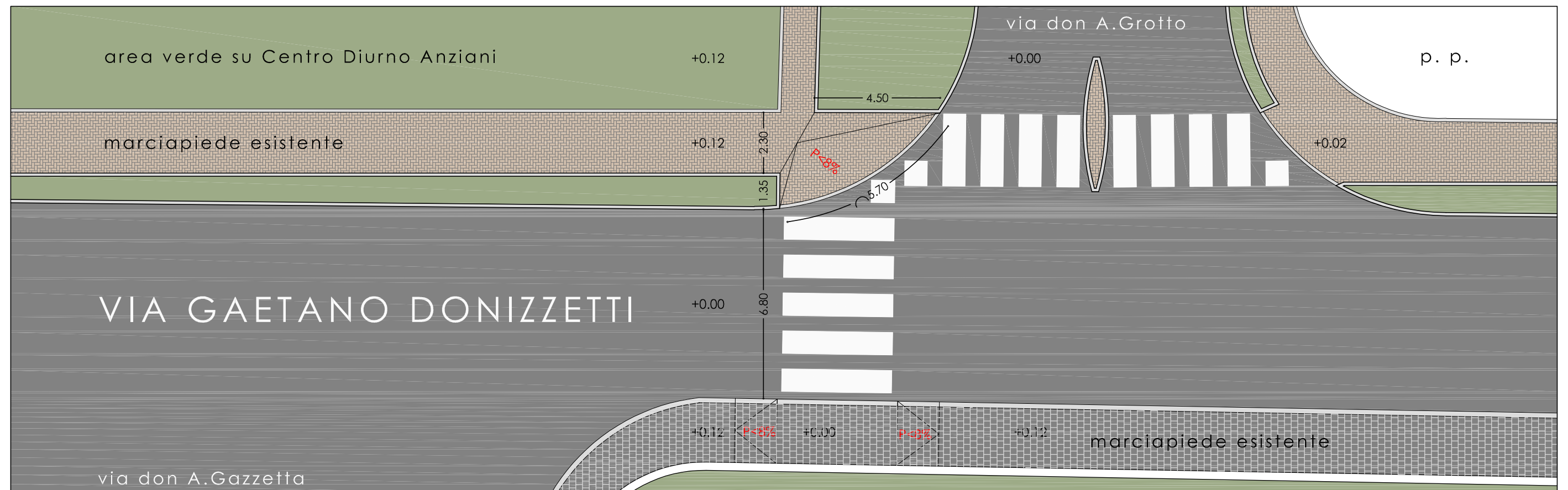
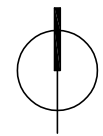

# RILIEVO EDIFICI: IMPIANTI SPORTIVI

DESCRIZIONE: **edificio a un piano**

art.	Punto di verifica	Rif. Normativa	Risposta	Esito della verifica
<b>1. PARCHEGGI</b>				
1.1	Ci sono parcheggi riservati per persone con disabilità in prossimità del percorso di collegamento all'accesso?	D.P.R. 503/96 artt. 10,11,16	SI NO ◀	
1.2	La segnaletica orizzontale e verticale è conforme alla normativa?	D.P.R. 285/92 artt. 20,149	SI NO ◀	
<b>2. ACCESSO</b>				
2.1	Il percorso pedonale che collega l'edificio al punto di fermata dei mezzi di trasporto è privo di barriere?	D.P.R. 503/96 art. 16 D.L. 236/89 artt. 8.1.1	SI NO	NON RILEVATO
2.2	La finitura della pavimentazione dei percorsi pedonali esterni è in buono stato e antiscivolo?	D.P.R. 503/96 art. 15 D.L. 236/89 artt. 4.1.2	SI ◀ NO	
2.3	La zona antistante e retrostante la porta di ingresso è complanare con una piattaforma libera di min. cm 140x140?	D.P.R. 503/96 art. 16 D.L. 236/89 artt. 8.1.1	SI ◀ NO	
2.4	La luce netta della porta di ingresso è almeno cm 80?	D.P.R. 503/96 art. 15 D.L. 236/89 artt. 4.1.1, 8.1.1	SI ◀ NO	
2.5	La porta di ingresso può essere aperta esercitando una pressione inferiore a 8 Kg?	D.P.R. 503/96 art. 15 D.L. 236/89 artt. 4.1.3, 8.1.3	SI ◀ NO	
2.6	Eventuali porte in vetro trasparente sono dotate di elementi di segnalazione della trasparenza?	D.P.R. 503/96 art. 15 D.M. 236/89 artt. 4.1.1, 8.1.1	SI NO	LA PORTA NON E' COMPLETAMENTE TRASPARENTE

art.	Punto di verifica	Rif. Normativa	Risposta	Esito della verifica
2.7	Il percorso è privo di elementi che sporgono dalla quota del pavimento più di cm 2,5?	D.P.R. 503/96 artt. 15, 16 D.M. 236/89 artt. 4.1.2, 8.1.2	SI NO ◀	
2.8	Il campanello e/o citofono si trovano ad un'altezza da terra compresa tra 40 e 130 cm?	D.P.R. 503/96 art. 15 D.M. 236/89 artt. 8.1.5	SI NO	
<b>3. SERVIZI IGIENICI</b>				
3.1	La struttura è dotata di servizi igienici con dimensioni minime tali da essere utilizzabili anche da persone con disabilità e in numero adeguato?	D.P.R. 503/96 art. 8 D.M. 236/89 artt. 4.1.6, 8.1.6	SI NO ◀	
3.2	La porta di ingresso al servizio igienico ha una larghezza minima di 80 cm?	D.P.R. 503/96 art. 8 D.M. 236/89 artt. 4.1.6, 8.1.6	SI ◀ NO	
3.3	I sanitari hanno dimensioni e distanze previste dalla norma?	D.P.R. 503/96 art. 8 D.L. 236/89 artt. 4.1.6, 8.1.6	SI NO ◀	
3.4	Sono presenti maniglioni e corrimano in vicinanza degli apparecchi, con posizione e caratteristiche adeguate?	D.P.R. 503/96 art. 8 D.M. 236/89 artt. 4.1.6, 8.1.6	SI NO ◀	
3.5	Lo specchio è posizionato ad una altezza adeguata per persona seduta?		SI NO ◀	
3.6	Il bagno o spogliatoio è dotato di doccia accessibile? (solo per alcuni tipi di struttura es. impianti sportivi, alloggi etc)	D.P.R. 503/96 artt. 8, 23 D.M. 236/89 artt. 4.1.6, 8.1.6	SI ◀ NO	
<b>4. COLLEGAMENTI VERTICALI</b>				
4.1	La struttura è dotata di adeguati sistemi per il raggiungimento dei vari livelli dell'edificio anche a persone con disabilità? (ascensore, piattaforma, servoscala etc)	D.P.R. 503/96 artt. 13, 15 D.M. 236/89 artt. 4.1.12, 8.1.12	SI NO	PIANO UNICO



art.	Punto di verifica	Rif. Normativa	Risposta	Esito della verifica	art.	Punto di verifica	Rif. Normativa	Risposta	Esito della verifica
4.2	L'eventuale impianto ascensore esistente possiede tutti i requisiti richiesti dalla norma?	D.M. 236/89 art. 4.1.12, 8.1.12	SI NO	PIANO UNICO	5.3	La segnaletica informativa e di sicurezza è chiara, esauriente e facilmente leggibile?	D.P.R. 503/96 artt. 17 D.M. 236/89 art. 4.3	SI NO ◀	
4.3	Il corpo scala è dotato di corrimano su entrambi i lati?	D.P.R. 503/96 art. 7, 15 D.M. 236/89 art. 4.1.10, 8.1.10	SI NO	PIANO UNICO	5.4	La luce netta delle porte interne è almeno uguale o superiore a 75 cm?	D.P.R. 503/96 art. 15 D.M. 236/89 art. 4.1.1, 8.1.1	SI ◀ NO	
4.4	Negli edifici con utenza prevalente di bambini: il corpo scala è dotato di doppio corrimano su entrambi i lati?	D.P.R. 503/96 art. 7, 15 D.M. 236/89 art. 4.1.10, 8.1.10	SI NO	PIANO UNICO	5.5	Gli interruttori elettrici, dove necessario sono dotati di led per l'individuazione al buio?		SI NO ◀	
4.5	Il corrimano del corpo scala sborda 30 cm oltre l'inizio e la fine delle rampe?	D.P.R. 503/96 art. 7, 15 D.M. 236/89 artt. 4.1.10, 8.1.10	SI NO	PIANO UNICO	5.6	I corridoi sono dotati di sufficiente illuminazione?		SI ◀ NO	
4.6	Il parapetto del corpo scala rispetta i requisiti richiesti dalla norma? (altezza 90-100, inattraversabile da una sfera con diametro 10cm etc)	D.P.R. 503/96 art. 7, 15 D.L. 236/89 artt. 4.1.10, 8.1.10	SI NO	PIANO UNICO	5.7	La struttura è dotata di segnaletica per non vedenti?		SI NO ◀	
4.7	I gradini delle scale hanno caratteristiche conformi ai requisiti richiesti dalla norma? (rapportoalzata/pedata, largh. 120cm, fasce antiscivolo, fasce 30cm inizio e fine rampa)	D.P.R. 503/96 art. 7, 15 D.M. 236/89 artt. 4.1.10, 8.1.10	SI NO	PIANO UNICO	5.8	La segnaletica di sicurezza è sufficiente a garantire la corretta individuazione anche ai disabili sensoriali?		SI NO ◀	
4.8	L'illuminazione del corpo scala è sufficiente? (corpi illuminanti, interruttori visibili al buio, altro)	D.P.R. 503/96 art. 7,15 D.M. 236/89 artt. 4.1.10, 8.1.10	SI NO	PIANO UNICO					
5	<b>5. PERCORSI</b>								
5.1	La finitura della pavimentazione è in buono stato e antiscivolo?	D.P.R. 503/96 art. 16 D.M. 236/89 artt. 4.2.2, 8.2.2	SI ◀ NO						
5.2	I corridoi hanno una larghezza minima di 90cm? Gli elementi di arredo sono posizionati in modo da non creare ostacolo o strozzature lungo i percorsi?	D.P.R. 503/96 art. 15 D.M. 236/89 artt. 4.1.9, 8.1.9	SI ◀ NO						

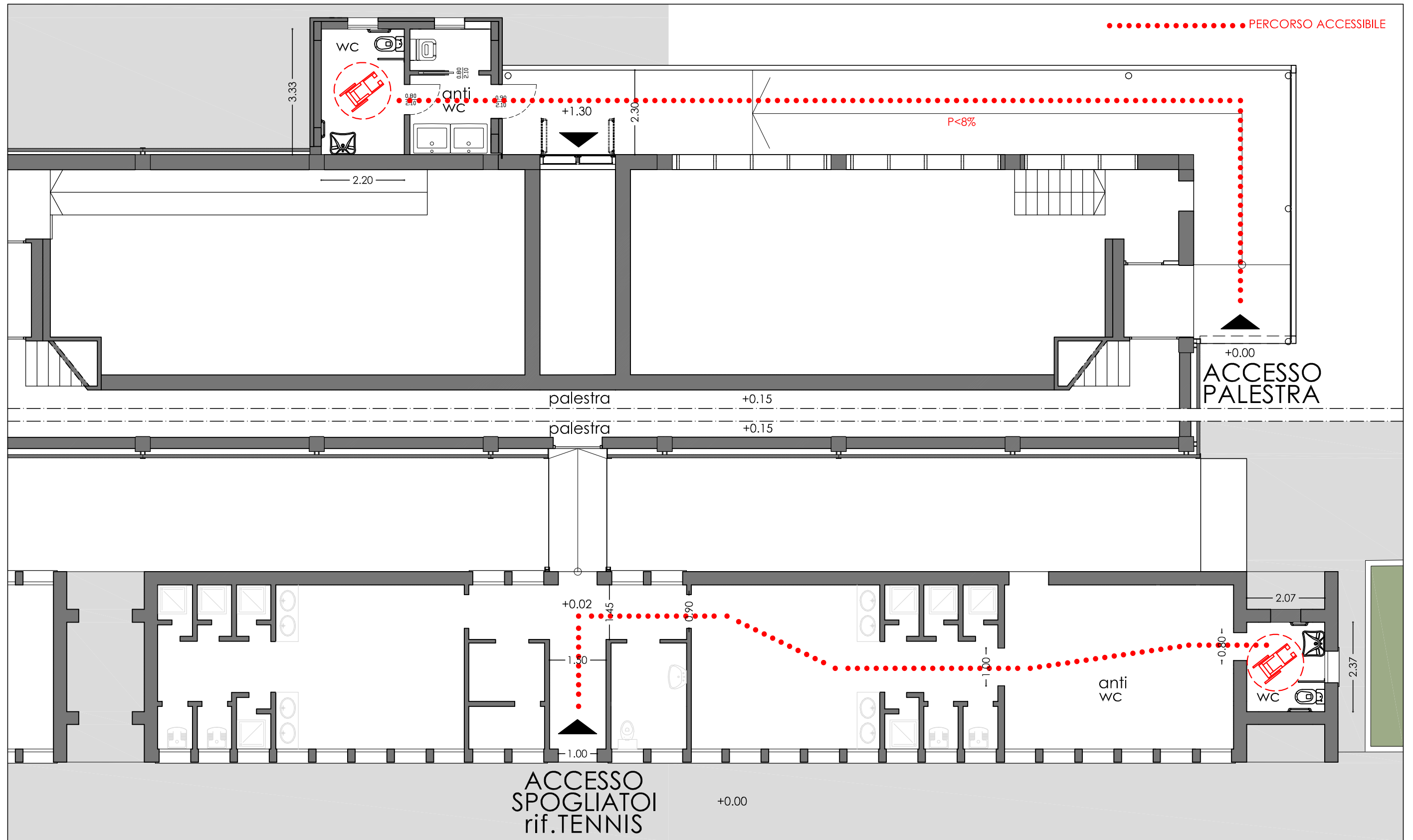
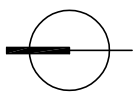

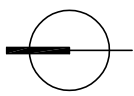

mancanza di accessibilità su ingresso spogliatoi riservati al campo da calcio



servizio igienico accessibile ai disabili non completo



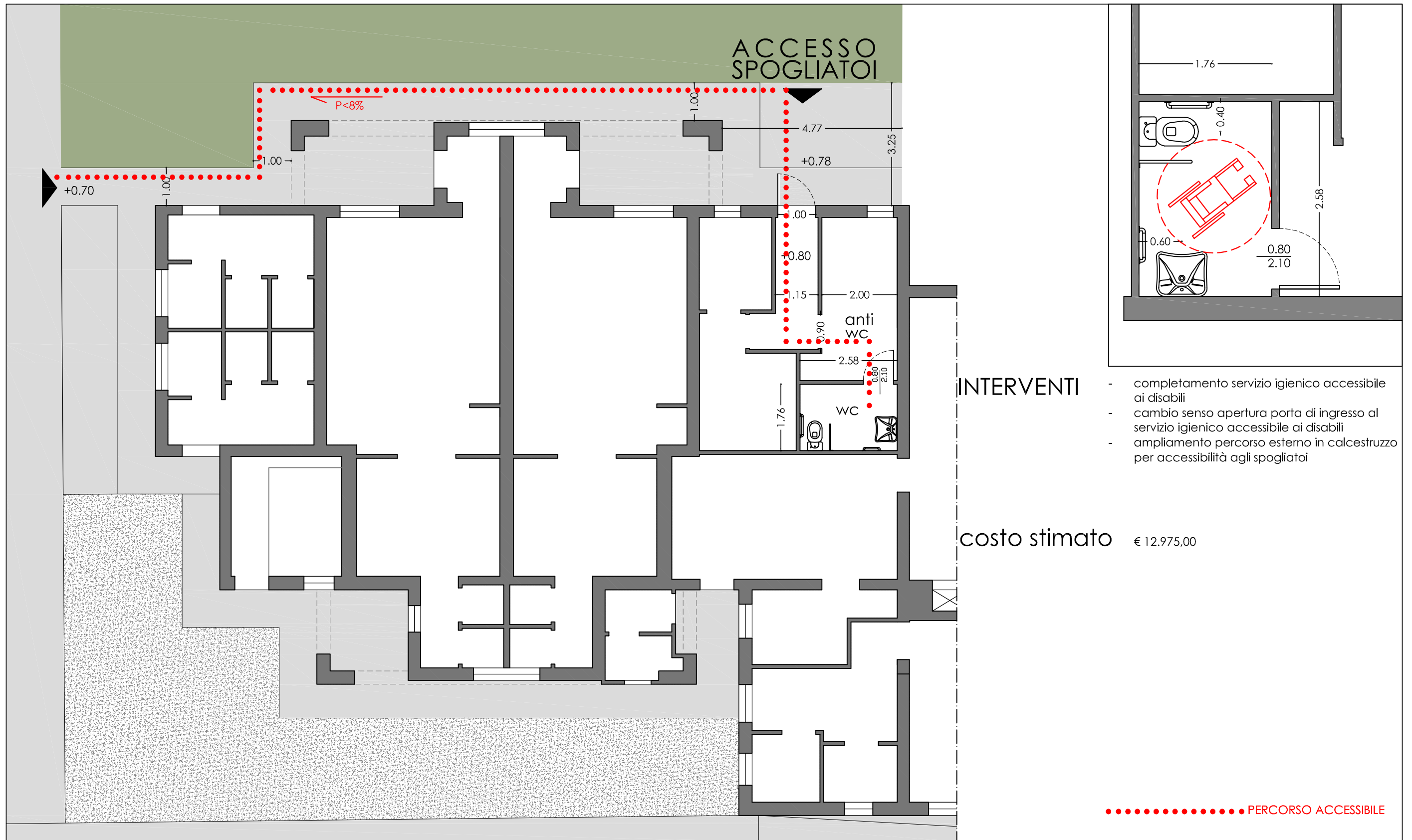
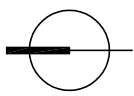

**INTERVENTI**

- completamento servizio igienico accessibile ai disabili
- cambio senso apertura porta di ingresso al servizio igienico accessibile ai disabili
- ampliamento percorso esterno in calcestruzzo per accessibilità agli spogliatoi

costo stimato € 12.975,00

..... PERCORSO ACCESSIBILE





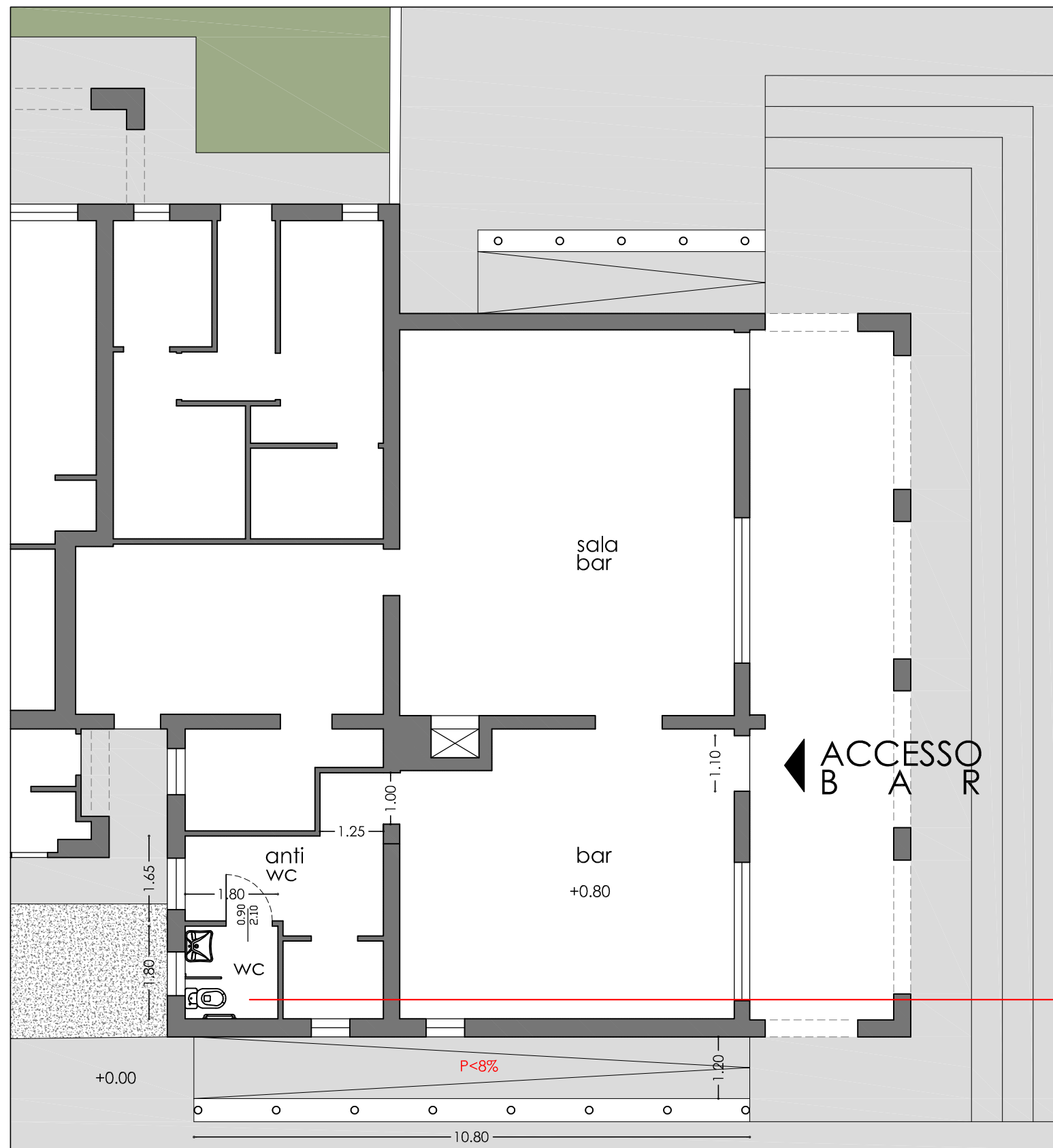
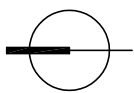

manca di spazi minimi di spostamento  
su servizio igienico accessibile ai disabili



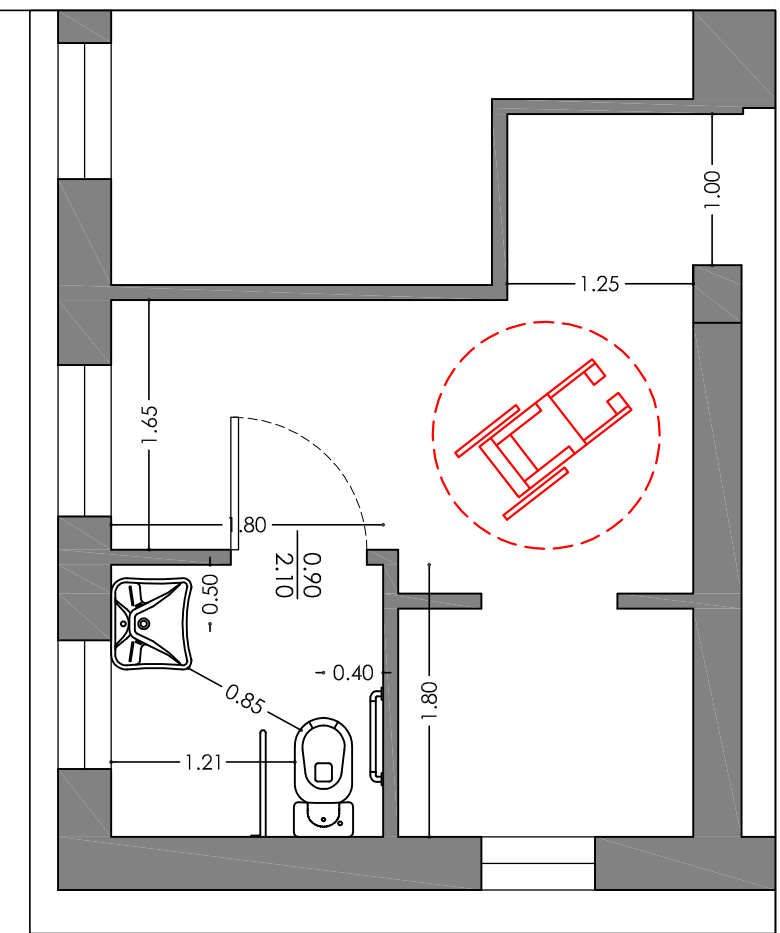
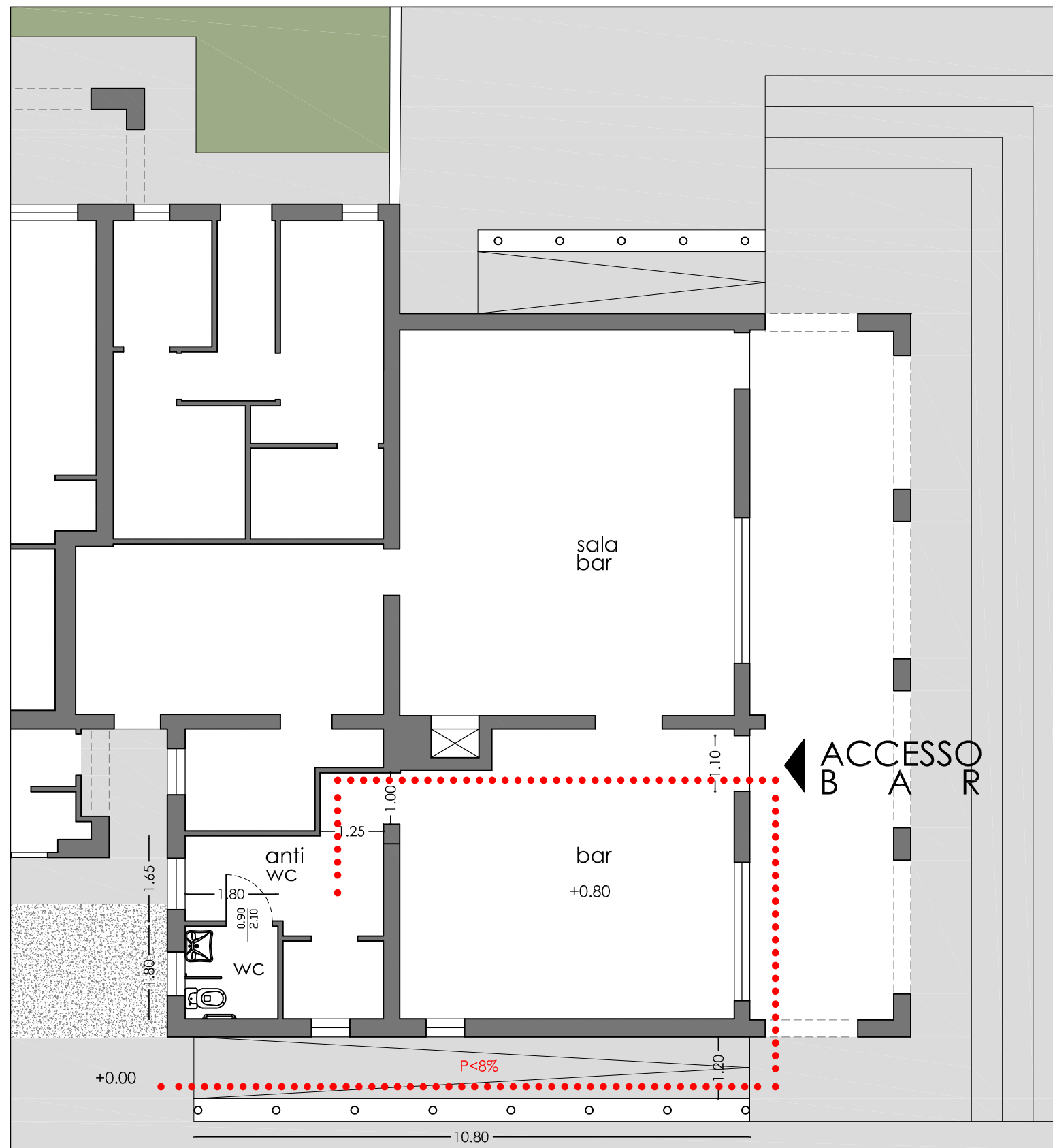
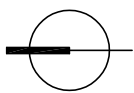

**INTERVENTI**

- modifica servizio igienico accessibile ai disabili con lievo vaso esistente
- riposizionamento nuovo vaso per disabili con spazio di accostamento adeguato
- ripristino pavimento

costo stimato € 5.000,00

..... PERCORSO ACCESSIBILE

# RILIEVO EDIFICI: SCUOLA PRIMARIA

DESCRIZIONE: **edificio a un piano**

art.	Punto di verifica	Rif. Normativa	Risposta	Esito della verifica
<b>1. PARCHEGGI</b>				
1.1	Ci sono parcheggi riservati per persone con disabilità in prossimità del percorso di collegamento all'accesso?	D.P.R. 503/96 artt. 10,11,16	SI NO	
1.2	La segnaletica orizzontale e verticale è conforme alla normativa?	D.P.R. 285/92 artt. 20,149	SI NO	
<b>2. ACCESSO</b>				
2.1	Il percorso pedonale che collega l'edificio al punto di fermata dei mezzi di trasporto è privo di barriere?	D.P.R. 503/96 art. 16 D.L. 236/89 artt. 8.1.1	SI NO	NON RILEVATO
2.2	La finitura della pavimentazione dei percorsi pedonali esterni è in buono stato e antiscivolo?	D.P.R. 503/96 art. 15 D.L. 236/89 artt. 4.1.2	SI NO	
2.3	La zona antistante e retrostante la porta di ingresso è complanare con una piattaforma libera di min. cm 140x140?	D.P.R. 503/96 art. 16 D.L. 236/89 artt. 8.1.1	SI NO	RIFERITO AL CANCELLO DI INGRESSO
2.4	La luce netta della porta di ingresso è almeno cm 80?	D.P.R. 503/96 art. 15 D.L. 236/89 artt. 4.1.1, 8.1.1	SI NO	
2.5	La porta di ingresso può essere aperta esercitando una pressione inferiore a 8 Kg?	D.P.R. 503/96 art. 15 D.L. 236/89 artt. 4.1.3, 8.1.3	SI NO	
2.6	Eventuali porte in vetro trasparente sono dotate di elementi di segnalazione della trasparenza?	D.P.R. 503/96 art. 15 D.M. 236/89 artt. 4.1.1, 8.1.1	SI NO	LA PORTA NON E' COMPLETAMENTE TRASPARENTE

art.	Punto di verifica	Rif. Normativa	Risposta	Esito della verifica
2.7	Il percorso è privo di elementi che sporgono dalla quota del pavimento più di cm 2,5?	D.P.R. 503/96 artt. 15, 16 D.M. 236/89 artt. 4.1.2, 8.1.2	SI NO	
2.8	Il campanello e/o citofono si trovano ad un'altezza da terra compresa tra 40 e 130 cm?	D.P.R. 503/96 art. 15 D.M. 236/89 artt. 8.1.5	SI NO	H 135cm CAMPANELLO A SUD
<b>3. SERVIZI IGIENICI</b>				
3.1	La struttura è dotata di servizi igienici con dimensioni minime tali da essere utilizzabili anche da persone con disabilità e in numero adeguato?	D.P.R. 503/96 art. 8 D.M. 236/89 artt. 4.1.6, 8.1.6	SI NO	
3.2	La porta di ingresso al servizio igienico ha una larghezza minima di 80 cm?	D.P.R. 503/96 art. 8 D.M. 236/89 artt. 4.1.6, 8.1.6	SI NO	
3.3	I sanitari hanno dimensioni e distanze previste dalla norma?	D.P.R. 503/96 art. 8 D.L. 236/89 artt. 4.1.6, 8.1.6	SI NO	
3.4	Sono presenti maniglioni e corrimano in vicinanza degli apparecchi, con posizione e caratteristiche adeguate?	D.P.R. 503/96 art. 8 D.M. 236/89 artt. 4.1.6, 8.1.6	SI NO	
3.5	Lo specchio è posizionato ad una altezza adeguata per persona seduta?		SI NO	
3.6	Il bagno o spogliatoio è dotato di doccia accessibile? (solo per alcuni tipi di struttura es. impianti sportivi, alloggi etc)	D.P.R. 503/96 artt. 8, 23 D.M. 236/89 artt. 4.1.6, 8.1.6	SI NO	
<b>4. COLLEGAMENTI VERTICALI</b>				
4.1	La struttura è dotata di adeguati sistemi per il raggiungimento dei vari livelli dell'edificio anche a persone con disabilità? (ascensore, piattaforma, servoscala etc)	D.P.R. 503/96 artt. 13, 15 D.M. 236/89 artt. 4.1.12, 8.1.12	SI NO	PIANO UNICO



art.	Punto di verifica	Rif. Normativa	Risposta	Esito della verifica	art.	Punto di verifica	Rif. Normativa	Risposta	Esito della verifica
4.2	L'eventuale impianto ascensore esistente possiede tutti i requisiti richiesti dalla norma?	D.M. 236/89 art. 4.1.12, 8.1.12	SI NO	PIANO UNICO	5.3	La segnaletica informativa e di sicurezza è chiara, esauriente e facilmente leggibile?	D.P.R. 503/96 artt. 17 D.M. 236/89 art. 4.3	SI NO	NON RILEVABILE
4.3	Il corpo scala è dotato di corrimano su entrambi i lati?	D.P.R. 503/96 art. 7, 15 D.M. 236/89 art. 4.1.10, 8.1.10	SI NO	PIANO UNICO	5.4	La luce netta delle porte interne è almeno uguale o superiore a 75 cm?	D.P.R. 503/96 art. 15 D.M. 236/89 art. 4.1.1, 8.1.1	SI NO	▶
4.4	Negli edifici con utenza prevalente di bambini: il corpo scala è dotato di doppio corrimano su entrambi i lati?	D.P.R. 503/96 art. 7, 15 D.M. 236/89 artt. 4.1.10, 8.1.10	SI NO	PIANO UNICO	5.5	Gli interruttori elettrici, dove necessario sono dotati di led per l'individuazione al buio?		SI NO	▶
4.5	Il corrimano del corpo scala sborda 30 cm oltre l'inizio e la fine delle rampe?	D.P.R. 503/96 art. 7, 15 D.M. 236/89 artt. 4.1.10, 8.1.10	SI NO	PIANO UNICO	5.6	I corridoi sono dotati di sufficiente illuminazione?		SI NO	▶
4.6	Il parapetto del corpo scala rispetta i requisiti richiesti dalla norma? (altezza 90-100, inattraversabile da una sfera con diametro 10cm etc)	D.P.R. 503/96 art. 7, 15 D.L. 236/89 artt. 4.1.10, 8.1.10	SI NO	PIANO UNICO	5.7	La struttura è dotata di segnaletica per non vedenti?		SI NO	▶
4.7	I gradini delle scale hanno caratteristiche conformi ai requisiti richiesti dalla norma? (rapportoalzata/pedata, largh. 120cm, fasce antiscivolo, fasce 30cm inizio e fine rampa)	D.P.R. 503/96 art. 7, 15 D.M. 236/89 artt. 4.1.10, 8.1.10	SI NO	PIANO UNICO	5.8	La segnaletica di sicurezza è sufficiente a garantire la corretta individuazione anche ai disabili sensoriali?		SI NO	▶
4.8	L'illuminazione del corpo scala è sufficiente? (corpi illuminanti, interruttori visibili al buio, altro)	D.P.R. 503/96 art. 7,15 D.M. 236/89 artt. 4.1.10, 8.1.10	SI NO	PIANO UNICO					
5	<b>5. PERCORSI</b>								
5.1	La finitura della pavimentazione è in buono stato e antiscivolo?	D.P.R. 503/96 art. 16 D.M. 236/89 artt. 4.2.2, 8.2.2	SI NO	▶					
5.2	I corridoi hanno una larghezza minima di 90cm? Gli elementi di arredo sono posizionati in modo da non creare ostacolo o strozzature lungo i percorsi?	D.P.R. 503/96 art. 15 D.M. 236/89 artt. 4.1.9, 8.1.9	SI NO	▶					

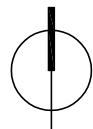

VIA DON ANGELO GAZZETTA

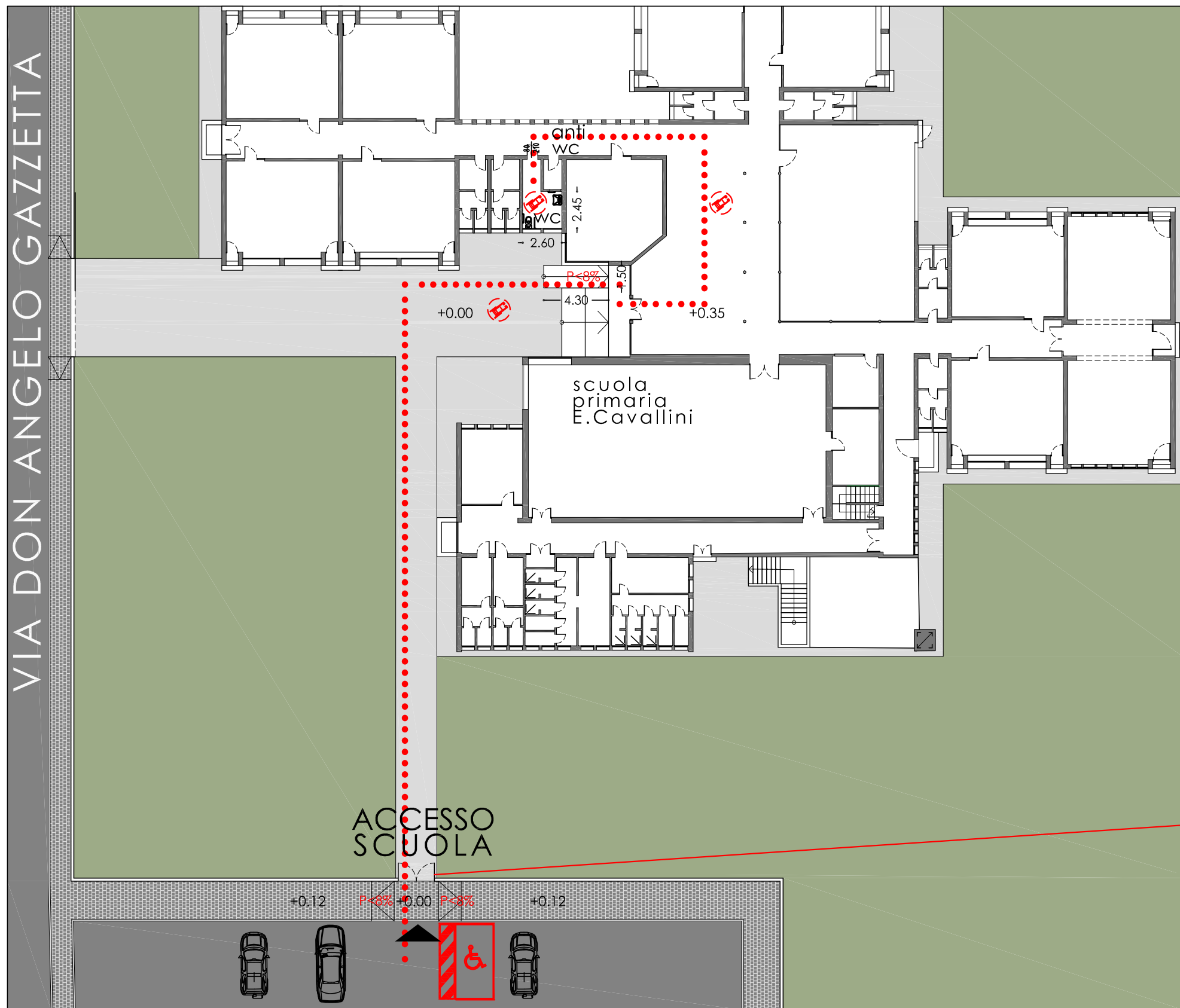

..... PERCORSO ACCESSIBILE

mancanza di accessibilità su ingresso esterno



ACCESSO SCUOLA

### INTERVENTI

- rimozione cancello scorrevole esistente compreso binario a pavimento
- realizzazione e montaggio nuovo cancello pedonale apribile ad anta

costo stimato € 2.250,00



**P.E.B.A. 2021**  
 Piano di Eliminazione delle  
 Barriere Architettoniche  
 COMUNE DI TEZZE SUL BRENTA (VI)

frazione  
**STROPPARI**

**SCUOLA PRIMARIA**  
 plesso "E. Cavallini"  
 stato di fatto con progetto

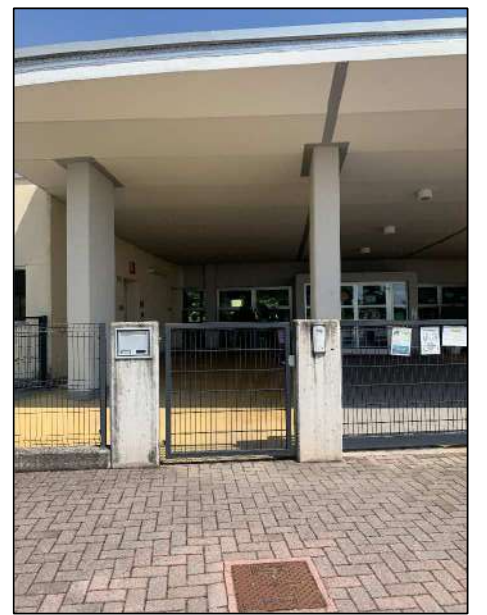

# RILIEVO URBANO: PERCORSO 2 (VIA G. LEOPARDI, G.BELLAVITIS, R. STERN)

DESCRIZIONE: collegamento dal percorso 1 alla scuola elementare

art.	Punto di verifica	Rif. Normativa	Risposta	Esito della verifica
<b>1</b>	<b>1. PARCHEGGI</b>			
1.1	Ci sono parcheggi riservati a persone con disabilità in prossimità del percorso di collegamento all'accesso? La segnaletica orizzontale e verticale è conforme alla normativa?	D.P.R. 503/96 artt. 10,11,16 D.L. 285/92 artt. 20,149	SI NO ◀	
<b>2</b>	<b>2. PERCORSI</b>			
2.1	Il percorso pedonale ha una larghezza minima di 90 cm lungo tutto il tragitto?	D.P.R. 503/96 artt. 4,5 D.L. 236/89 artt. 4.2.1,8.2.1	SI NO ◀	
2.2	Il percorso pedonale è dotato di allargamenti per consentire la rotazione della carrozzina? (una piazzola da 140x140 ogni 10m)	D.P.R. 503/96 artt. 4,5 D.L. 236/89 artt. 4.2.1,8.2.1	SI NO ◀	
2.3	La pendenza trasversale al senso di marcia è inferiore al 2%?	D.L. 236/89 artt. 4.2.1,8.2.1	SI NO ◀	
2.4	La superficie della pavimentazione del percorso pedonale risulta in buono stato, priva di sconessioni e antisdrucciolevole?	D.L. 236/89 artt. 4.2.2,8.2.2	SI NO ◀	
2.5	Il percorso pedonale è privo di elementi sporgenti dal piano di calpestio più di 2 cm? Le griglie hanno maglie non attraversabili da una sfera di 2cm di diametro?	D.L. 236/89 artt. 4.2.2,8.2.2	SI NO ◀	
2.6	Le intersezioni tra percorso pedonale e zona carrabile son opportunamente segnalate anche ai non vedenti?	D.L. 236/89 artt. 4.2.2,8.2.2	SI NO ◀	
<b>3</b>	<b>3. DISLIVELLI</b>			
3.1	Dove il percorso pedonale si raccorda con la sede stradale sono presenti rampe ad adeguata pendenza?	D.P.R. 503/96 art.5 D.L. 236/89 artt. 4.2.1,8.2.1	SI NO ◀	

art.	Punto di verifica	Rif. Normativa	Risposta	Esito della verifica
3.2	I dislivelli presenti lungo il percorso pedonale sono dotati di rampe a pendenza adeguata? (P max 8%, P ottimale 5%)	D.P.R. 503/96 art.5 D.L. 236/89 artt. 4.2.1,8.2.1	SI NO ◀	
3.3	Il dislivello tra il piano del marciapiede e le zone carrabili ad esso adiacenti è uguale/minore a 15cm	D.P.R. 503/96 art.5 D.L. 236/89 artt. 4.2.1,8.2.1	SI NO ◀	
3.4	Le eventuali piattaforme salvagente sono dotate di rampe per consentire l'accesso a persone su carrozzina?	D.P.R. 503/96 art.6 D.L. 236/89 artt. 4.2.1	SI NO	NON SONO PRESENTI
3.5	Dove i dislivelli non sono superabili con semplici rampe sono stati installati adeguati meccanismi per persone con disabilità?	D.P.R. 503/96 art.4	SI NO	NON SONO PRESENTI
<b>4</b>	<b>4. OSTACOLI</b>			
4.1	L'arredo urbano è posto in modo da non ridurre il passaggio netto a meno di 90cm?	D.P.R. 503/96 art. 9 D.L. 236/89 artt. 4.2.1	SI NO	NON E' PRESENTE
4.2	Lungo i percorsi pedonali è garantita l'altezza minima di 210cm da terra?	D.P.R. 503/96 art. 9 D.L. 236/89 artt. 4.2.1	SI NO ◀	
<b>5</b>	<b>4. VARIE</b>			
5.1	Dove il livello del passaggio pedonale coincide con quello della carreggiata risulta opportunamente delimitato?	D.P.R. 503/96 art. 5 D.L. 236/89 artt. 8.2.1	SI NO ◀	
5.2	I semafori che regolano gli attraversamenti pedonali sono dotati di segnalazione acustica per non vedenti?	D.P.R. 503/96 art. 6	SI NO	NON SONO PRESENTI
5.1	L'illuminazione pubblica risulta sufficiente?	D.P.R. 503/96 art. 6	SI NO ◀	



## CRITICITA'

mancanza di accessibilità e percorribilità su marciapiede in via Giacomo Leopardi (lato ovest) e interruzione dello stesso su slargo con zona a parcheggio



## INTERVENTO

- rimozione marciapiede L 90cm esistente su lato ovest di via Giacomo Leopardi
- rifacimento marciapiede con L 120cm e relativo cordolo in calcestruzzo, con rampe di accesso con pendenza < 8%
- stesura conglomerato bituminoso su nuovo marciapiede

## costo stimato

€ 19.785,00

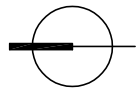



## CRITICITA'

mancanza di tratto di marciapiede e/o percorso pedonale protetto e accessibile ai disabili

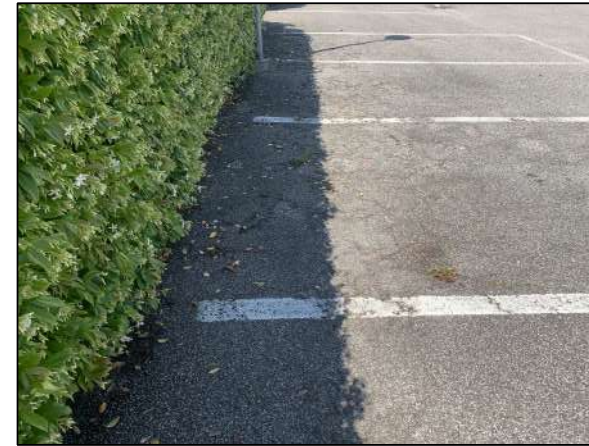

## INTERVENTO

- realizzazione di tratto di marciapiede lungo via Giacomo Leopardi (lato ovest, su slargo zona a parcheggio) in conglomerato bituminoso con relative rampe di accesso con pendenza < 8%
- posa nuovi cordoli in calcestruzzo
- rifacimento segnaletica orizzontale su parcheggi esistenti/arretrati

## costo stimato

€ 14.885,00

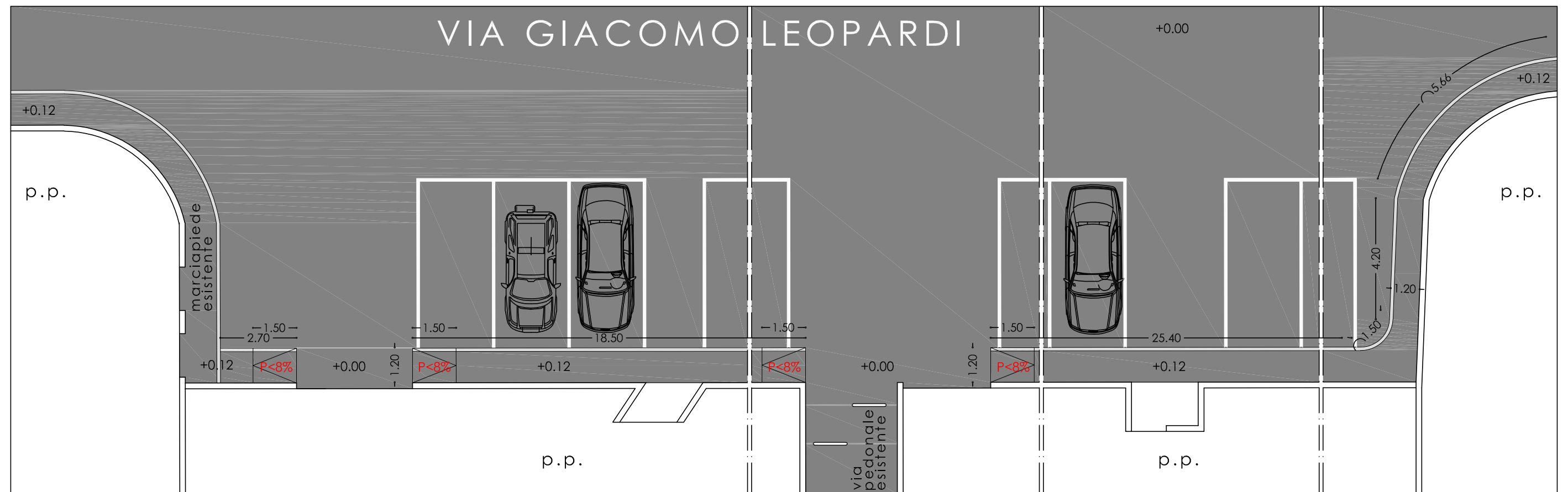
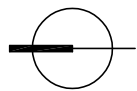

## CRITICITA'

mancanza di attraversamento pedonale su via Giacomo Leopardi e relativa accessibilità al marciapiede esistente su entrambi i lati



## INTERVENTO

- realizzazione segnaletica orizzontale e verticale per nuovo attraversamento pedonale
- demolizione porzioni di marciapiede in calcestruzzo e relativi cordoli in calcestruzzo
- realizzazione nuovi accessi ai marciapiedi in conglomerato bituminoso con rampe di pendenza < 8%
- sistemazione e posa cordoli in calcestruzzo

## costo stimato

€ 3.880,00

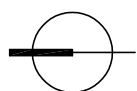

## CRITICITA'

mancanza di attraversamento pedonale su via Giusto Bellavitis e relativa accessibilità al marciapiede sul lato sud della stessa



## INTERVENTO

- realizzazione segnaletica orizzontale e verticale per nuovo attraversamento pedonale
- demolizione porzione di marciapiede e relativo cordolo in calcestruzzo
- realizzazione nuovo accesso al marciapiede in conglomerato bituminoso con rampa di pendenza < 8%
- sistemazione e posa cordolo in calcestruzzo

## costo stimato

€ 2.065,00

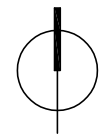

## CRITICITA'

mancanza di parcheggio riservato ai disabili e relativa accessibilità al marciapiede



## INTERVENTO

- realizzazione segnaletica orizzontale e verticale per nuovo parcheggio riservato ai disabili
- demolizione porzione di aiuola verde e relativo cordolo in calcestruzzo
- realizzazione nuovo accesso al marciapiede con posa pavimentazione in betonella
- rifacimento rampa di raccordo (con pendenza < 8%) in betonella
- sistemazione e posa cordoli in calcestruzzo

## costo stimato

€ 6.285,00

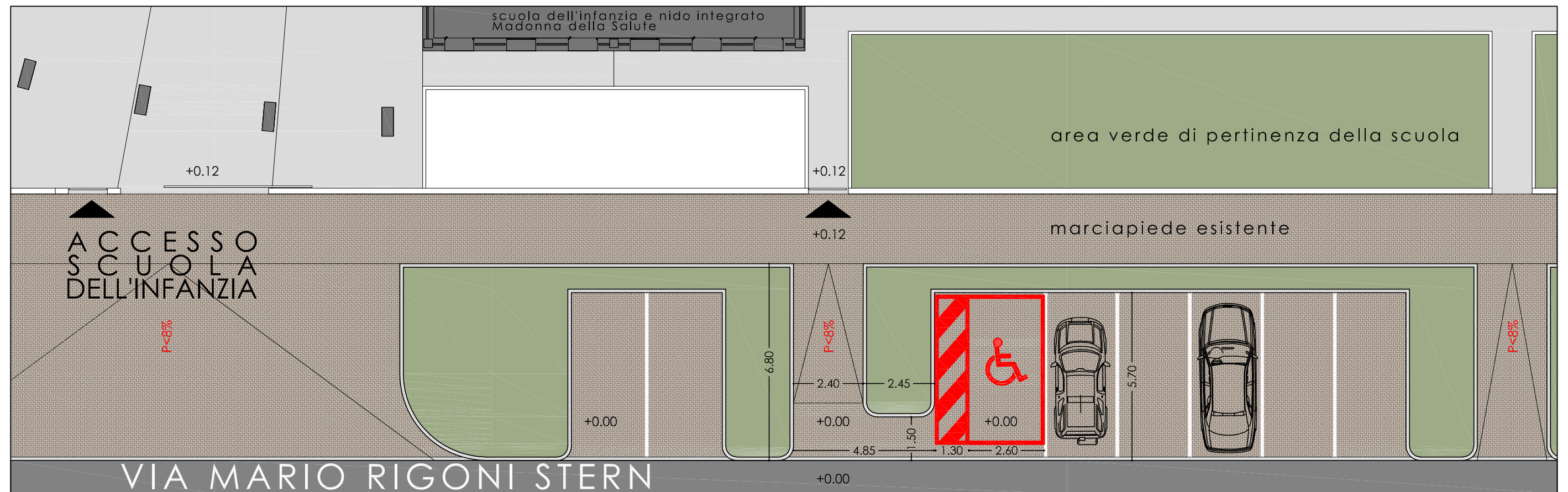
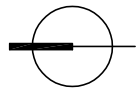

P.E.B.A.2021

Piano di Eliminazione delle  
Barriere Architettoniche  
COMUNE DI TEZZE SUL BRENTA (VI)

frazione  
**STROPPARI**

CRITICITA'  
n.08

# RILIEVO EDIFICI: SCUOLA DELL'INFANZIA

DESCRIZIONE: **edificio a un piano**

art.	Punto di verifica	Rif. Normativa	Risposta	Esito della verifica
<b>1. PARCHEGGI</b>				
1.1	Ci sono parcheggi riservati per persone con disabilità in prossimità del percorso di collegamento all'accesso?	D.P.R. 503/96 artt. 10,11,16	SI NO	
1.2	La segnaletica orizzontale e verticale è conforme alla normativa?	D.P.R. 285/92 artt. 20,149	SI NO	
<b>2. ACCESSO</b>				
2.1	Il percorso pedonale che collega l'edificio al punto di fermata dei mezzi di trasporto è privo di barriere?	D.P.R. 503/96 art. 16 D.L. 236/89 artt. 8.1.1	SI NO	NON RILEVATO
2.2	La finitura della pavimentazione dei percorsi pedonali esterni è in buono stato e antiscivolo?	D.P.R. 503/96 art. 15 D.L. 236/89 artt. 4.1.2	SI NO	
2.3	La zona antistante e retrostante la porta di ingresso è complanare con una piattaforma libera di min. cm 140x140?	D.P.R. 503/96 art. 16 D.L. 236/89 artt. 8.1.1	SI NO	
2.4	La luce netta della porta di ingresso è almeno cm 80?	D.P.R. 503/96 art. 15 D.L. 236/89 artt. 4.1.1, 8.1.1	SI NO	
2.5	La porta di ingresso può essere aperta esercitando una pressione inferiore a 8 Kg?	D.P.R. 503/96 art. 15 D.L. 236/89 artt. 4.1.3, 8.1.3	SI NO	
2.6	Eventuali porte in vetro trasparente sono dotate di elementi di segnalazione della trasparenza?	D.P.R. 503/96 art. 15 D.M. 236/89 artt. 4.1.1, 8.1.1	SI NO	CARTELLI INFORMATIVI MOBILI

art.	Punto di verifica	Rif. Normativa	Risposta	Esito della verifica
2.7	Il percorso è privo di elementi che sporgono dalla quota del pavimento più di cm 2,5?	D.P.R. 503/96 artt. 15, 16 D.M. 236/89 artt. 4.1.2, 8.1.2	SI NO	
2.8	Il campanello e/o citofono si trovano ad un'altezza da terra compresa tra 40 e 130 cm?	D.P.R. 503/96 art. 15 D.M. 236/89 artt. 8.1.5	SI NO	H 115 cm
<b>3. SERVIZI IGIENICI</b>				
3.1	La struttura è dotata di servizi igienici con dimensioni minime tali da essere utilizzabili anche da persone con disabilità e in numero adeguato?	D.P.R. 503/96 art. 8 D.M. 236/89 artt. 4.1.6, 8.1.6	SI NO	
3.2	La porta di ingresso al servizio igienico ha una larghezza minima di 80 cm?	D.P.R. 503/96 art. 8 D.M. 236/89 artt. 4.1.6, 8.1.6	SI NO	
3.3	I sanitari hanno dimensioni e distanze previste dalla norma?	D.P.R. 503/96 art. 8 D.L. 236/89 artt. 4.1.6, 8.1.6	SI NO	
3.4	Sono presenti maniglioni e corrimano in vicinanza degli apparecchi, con posizione e caratteristiche adeguate?	D.P.R. 503/96 art. 8 D.M. 236/89 artt. 4.1.6, 8.1.6	SI NO	
3.5	Lo specchio è posizionato ad una altezza adeguata per persona seduta?		SI NO	
3.6	Il bagno o spogliatoio è dotato di doccia accessibile? (solo per alcuni tipi di struttura es. impianti sportivi, alloggi etc)	D.P.R. 503/96 artt. 8, 23 D.M. 236/89 artt. 4.1.6, 8.1.6	SI NO	
<b>4. COLLEGAMENTI VERTICALI</b>				
4.1	La struttura è dotata di adeguati sistemi per il raggiungimento dei vari livelli dell'edificio anche a persone con disabilità? (ascensore, piattaforma, servoscala etc)	D.P.R. 503/96 artt. 13, 15 D.M. 236/89 artt. 4.1.12, 8.1.12	SI NO	PIANO UNICO



art.	Punto di verifica	Rif. Normativa	Risposta	Esito della verifica	art.	Punto di verifica	Rif. Normativa	Risposta	Esito della verifica
4.2	L'eventuale impianto ascensore esistente possiede tutti i requisiti richiesti dalla norma?	D.M. 236/89 art. 4.1.12, 8.1.12	SI NO	PIANO UNICO	5.3	La segnaletica informativa e di sicurezza è chiara, esauriente e facilmente leggibile?	D.P.R. 503/96 artt. 17 D.M. 236/89 art. 4.3	SI NO	NON RILEVABILE
4.3	Il corpo scala è dotato di corrimano su entrambi i lati?	D.P.R. 503/96 art. 7, 15 D.M. 236/89 art. 4.1.10, 8.1.10	SI NO	PIANO UNICO	5.4	La luce netta delle porte interne è almeno uguale o superiore a 75 cm?	D.P.R. 503/96 art. 15 D.M. 236/89 art. 4.1.1, 8.1.1	SI NO	▶
4.4	Negli edifici con utenza prevalente di bambini: il corpo scala è dotato di doppio corrimano su entrambi i lati?	D.P.R. 503/96 art. 7, 15 D.M. 236/89 artt. 4.1.10, 8.1.10	SI NO	PIANO UNICO	5.5	Gli interruttori elettrici, dove necessario sono dotati di led per l'individuazione al buio?		SI NO	▶
4.5	Il corrimano del corpo scala sborda 30 cm oltre l'inizio e la fine delle rampe?	D.P.R. 503/96 art. 7, 15 D.M. 236/89 artt. 4.1.10, 8.1.10	SI NO	PIANO UNICO	5.6	I corridoi sono dotati di sufficiente illuminazione?		SI NO	▶
4.6	Il parapetto del corpo scala rispetta i requisiti richiesti dalla norma? (altezza 90-100, inattraversabile da una sfera con diametro 10cm etc)	D.P.R. 503/96 art. 7, 15 D.L. 236/89 artt. 4.1.10, 8.1.10	SI NO	PIANO UNICO	5.7	La struttura è dotata di segnaletica per non vedenti?		SI NO	▶
4.7	I gradini delle scale hanno caratteristiche conformi ai requisiti richiesti dalla norma? (rapportoalzata/pedata, largh. 120cm, fasce antiscivolo, fasce 30cm inizio e fine rampa)	D.P.R. 503/96 art. 7, 15 D.M. 236/89 artt. 4.1.10, 8.1.10	SI NO	PIANO UNICO	5.8	La segnaletica di sicurezza è sufficiente a garantire la corretta individuazione anche ai disabili sensoriali?		SI NO	▶
4.8	L'illuminazione del corpo scala è sufficiente? (corpi illuminanti, interruttori visibili al buio, altro)	D.P.R. 503/96 art. 7,15 D.M. 236/89 artt. 4.1.10, 8.1.10	SI NO	PIANO UNICO					
5	<b>5. PERCORSI</b>								
5.1	La finitura della pavimentazione è in buono stato e antiscivolo?	D.P.R. 503/96 art. 16 D.M. 236/89 artt. 4.2.2, 8.2.2	SI NO	▶					
5.2	I corridoi hanno una larghezza minima di 90cm? Gli elementi di arredo sono posizionati in modo da non creare ostacolo o strozzature lungo i percorsi?	D.P.R. 503/96 art. 15 D.M. 236/89 artt. 4.1.9, 8.1.9	SI NO	▶					

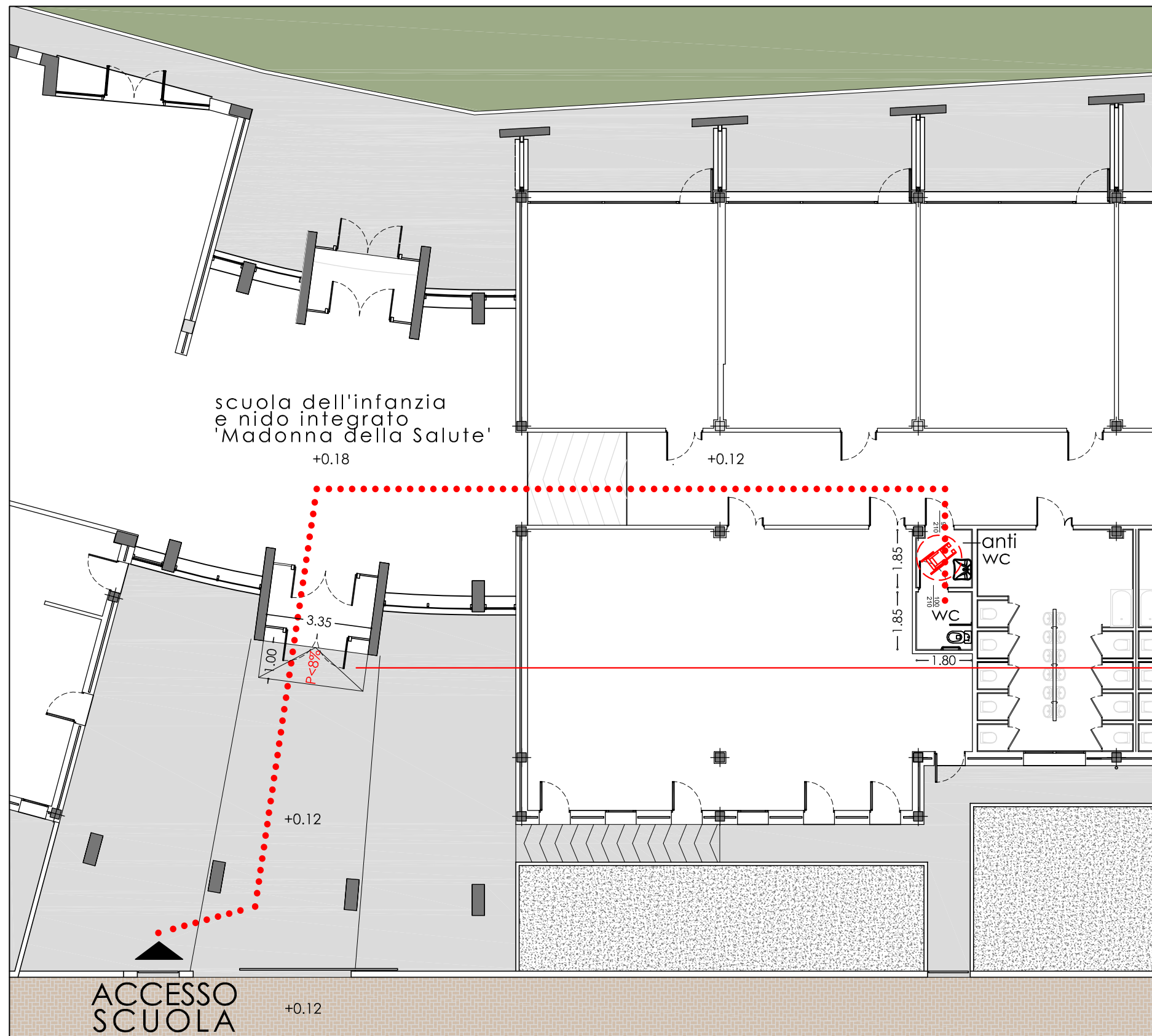
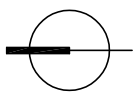

mancanza di accessibilità all'interno dell'edificio

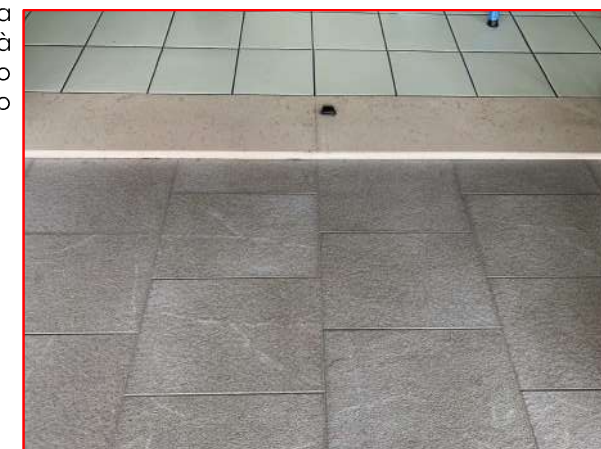

**INTERVENTI** - realizzazione rampa di raccordo su accesso alla scuola con pendenza < 8%

**costo stimato** € 410,00

..... PERCORSO ACCESSIBILE



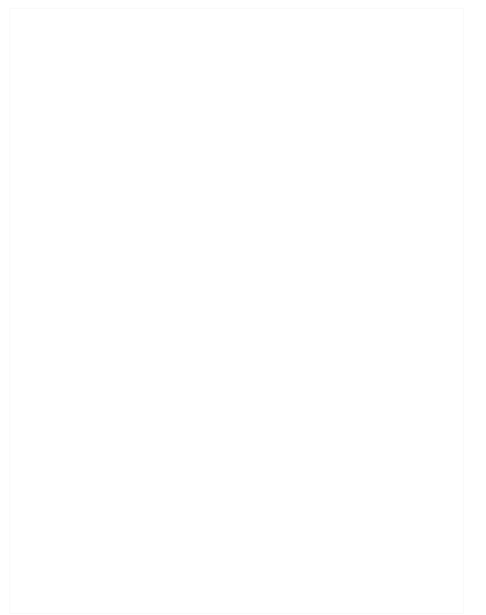
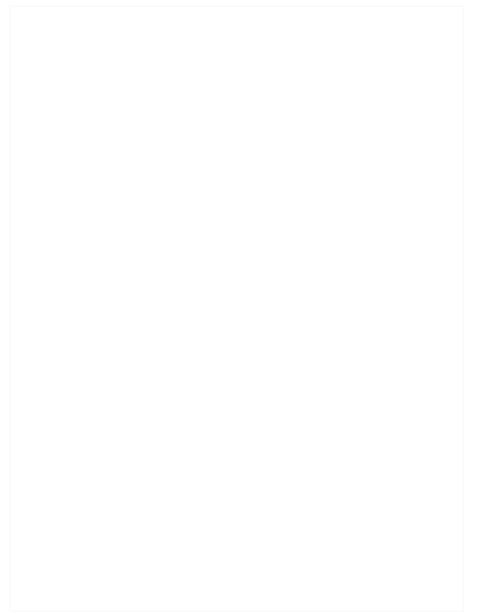
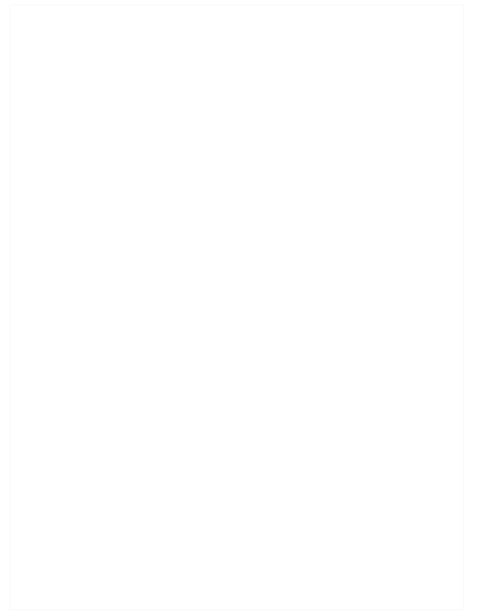
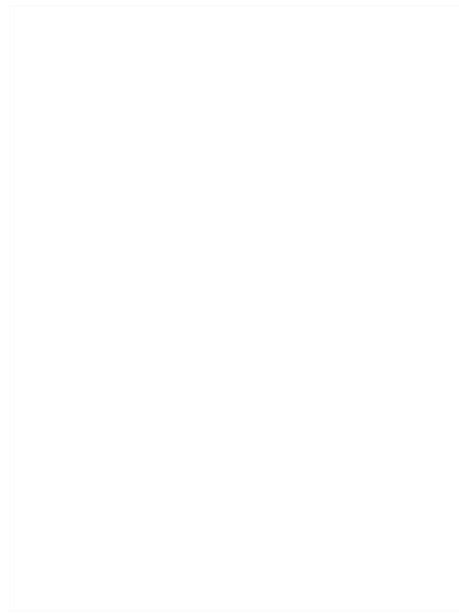
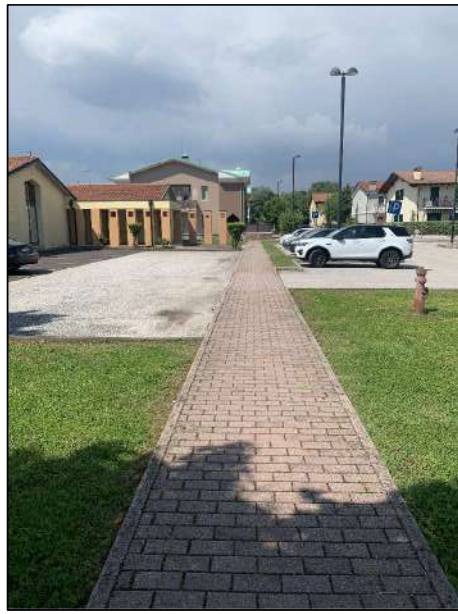



# RILIEVO URBANO: PERCORSO 3 (VIA A. GROTTO)

DESCRIZIONE: collegamento dal percorso 1 al centro diurno

art.	Punto di verifica	Rif. Normativa	Risposta	Esito della verifica
<b>1. PARCHEGGI</b>				
1.1	Ci sono parcheggi riservati a persone con disabilità in prossimità del percorso di collegamento all'accesso? La segnaletica orizzontale e verticale è conforme alla normativa?	D.P.R. 503/96 artt. 10,11,16 D.L. 285/92 artt. 20,149	SI NO ◀	
<b>2. PERCORSI</b>				
2.1	Il percorso pedonale ha una larghezza minima di 90 cm lungo tutto il tragitto?	D.P.R. 503/96 artt. 4,5 D.L. 236/89 artt. 4.2.1,8.2.1	SI ◀ NO	
2.2	Il percorso pedonale è dotato di allargamenti per consentire la rotazione della carrozzina? (una piazzola da 140x140 ogni 10m)	D.P.R. 503/96 artt. 4,5 D.L. 236/89 artt. 4.2.1,8.2.1	SI NO ◀	
2.3	La pendenza trasversale al senso di marcia è inferiore al 2%?	D.L. 236/89 artt. 4.2.1,8.2.1	SI ◀ NO	
2.4	La superficie della pavimentazione del percorso pedonale risulta in buono stato, priva di sconessioni e antisdrucciolevole?	D.L. 236/89 artt. 4.2.2,8.2.2	SI ◀ NO	
2.5	Il percorso pedonale è privo di elementi sporgenti dal piano di calpestio più di 2 cm? Le griglie hanno maglie non attraversabili da una sfera di 2cm di diametro?	D.L. 236/89 artt. 4.2.2,8.2.2	SI ◀ NO	
2.6	Le intersezioni tra percorso pedonale e zona carrabile son opportunamente segnalate anche ai non vedenti?	D.L. 236/89 artt. 4.2.2,8.2.2	SI NO ◀	
<b>3. DISLIVELLI</b>				
3.1	Dove il percorso pedonale si raccorda con la sede stradale sono presenti rampe ad adeguata pendenza?	D.P.R. 503/96 art.5 D.L. 236/89 artt. 4.2.1,8.2.1	SI NO ◀	

art.	Punto di verifica	Rif. Normativa	Risposta	Esito della verifica
3.2	I dislivelli presenti lungo il percorso pedonale sono dotati di rampe a pendenza adeguata? (P max 8%, P ottimale 5%)	D.P.R. 503/96 art.5 D.L. 236/89 artt. 4.2.1,8.2.1	SI NO ◀	
3.3	Il dislivello tra il piano del marciapiede e le zone carrabili ad esso adiacenti è uguale/minore a 15cm	D.P.R. 503/96 art.5 D.L. 236/89 artt. 4.2.1,8.2.1	SI ◀ NO	
3.4	Le eventuali piattaforme salvagente sono dotate di rampe per consentire l'accesso a persone su carrozzina?	D.P.R. 503/96 art.6 D.L. 236/89 artt. 4.2.1	SI NO	NON SONO PRESENTI
3.5	Dove i dislivelli non sono superabili con semplici rampe sono stati installati adeguati meccanismi per persone con disabilità?	D.P.R. 503/96 art.4	SI NO	NON SONO PRESENTI
<b>4. OSTACOLI</b>				
4.1	L'arredo urbano è posto in modo da non ridurre il passaggio netto a meno di 90cm?	D.P.R. 503/96 art. 9 D.L. 236/89 artt. 4.2.1	SI NO	NON E' PRESENTE
4.2	Lungo i percorsi pedonali è garantita l'altezza minima di 210cm da terra?	D.P.R. 503/96 art. 9 D.L. 236/89 artt. 4.2.1	SI ◀ NO	
<b>4. VARIE</b>				
5.1	Dove il livello del passaggio pedonale coincide con quello della carreggiata risulta opportunamente delimitato?	D.P.R. 503/96 art. 5 D.L. 236/89 artt. 8.2.1	SI NO	NON E' PRESENTE
5.2	I semafori che regolano gli attraversamenti pedonali sono dotati di segnalazione acustica per non vedenti?	D.P.R. 503/96 art. 6	SI NO	NON SONO PRESENTI
5.1	L'illuminazione pubblica risulta sufficiente?	D.P.R. 503/96 art. 6	SI ◀ NO	



## CRITICITA'

mancanza accessibilità al percorso pedonale su via don Antonio Grotto (lato ovest)  
e mancanza parcheggio riservato ai disabili su zona a parcheggio c/o Centro Diurno Anziani



## INTERVENTO

- demolizione porzioni di marciapiede in betonella e relativi cordoli in calcestruzzo esistenti
- rifacimento porzione di marciapiede in betonella con raccordi su percorso pedonale con rampe di pendenza < 8%
- ripristino cordoli in calcestruzzo
- realizzazione segnaletica orizzontale e installazione segnaletica verticale per parcheggi riservati ai disabili

costo stimato € 2.570,00

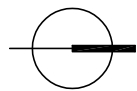

# RILIEVO EDIFICI: CENTRO DIURNO

DESCRIZIONE: **edificio a un piano**

art.	Punto di verifica	Rif. Normativa	Risposta	Esito della verifica
<b>1. PARCHEGGI</b>				
1.1	Ci sono parcheggi riservati per persone con disabilità in prossimità del percorso di collegamento all'accesso?	D.P.R. 503/96 artt. 10,11,16	SI NO	
1.2	La segnaletica orizzontale e verticale è conforme alla normativa?	D.P.R. 285/92 artt. 20,149	SI NO	
<b>2. ACCESSO</b>				
2.1	Il percorso pedonale che collega l'edificio al punto di fermata dei mezzi di trasporto è privo di barriere?	D.P.R. 503/96 art. 16 D.L. 236/89 artt. 8.1.1	SI NO	NON RILEVATO
2.2	La finitura della pavimentazione dei percorsi pedonali esterni è in buono stato e antiscivolo?	D.P.R. 503/96 art. 15 D.L. 236/89 artt. 4.1.2	SI NO	
2.3	La zona antistante e retrostante la porta di ingresso è complanare con una piattaforma libera di min. cm 140x140?	D.P.R. 503/96 art. 16 D.L. 236/89 artt. 8.1.1	SI NO	
2.4	La luce netta della porta di ingresso è almeno cm 80?	D.P.R. 503/96 art. 15 D.L. 236/89 artt. 4.1.1, 8.1.1	SI NO	
2.5	La porta di ingresso può essere aperta esercitando una pressione inferiore a 8 Kg?	D.P.R. 503/96 art. 15 D.L. 236/89 artt. 4.1.3, 8.1.3	SI NO	
2.6	Eventuali porte in vetro trasparente sono dotate di elementi di segnalazione della trasparenza?	D.P.R. 503/96 art. 15 D.M. 236/89 artt. 4.1.1, 8.1.1	SI NO	VENEZIANE INTERNE

art.	Punto di verifica	Rif. Normativa	Risposta	Esito della verifica
2.7	Il percorso è privo di elementi che sporgono dalla quota del pavimento più di cm 2,5?	D.P.R. 503/96 artt. 15, 16 D.M. 236/89 artt. 4.1.2, 8.1.2	SI NO	
2.8	Il campanello e/o citofono si trovano ad un'altezza da terra compresa tra 40 e 130 cm?	D.P.R. 503/96 art. 15 D.M. 236/89 artt. 8.1.5	SI NO	H 95cm
<b>3. SERVIZI IGIENICI</b>				
3.1	La struttura è dotata di servizi igienici con dimensioni minime tali da essere utilizzabili anche da persone con disabilità e in numero adeguato?	D.P.R. 503/96 art. 8 D.M. 236/89 artt. 4.1.6, 8.1.6	SI NO	
3.2	La porta di ingresso al servizio igienico ha una larghezza minima di 80 cm?	D.P.R. 503/96 art. 8 D.M. 236/89 artt. 4.1.6, 8.1.6	SI NO	
3.3	I sanitari hanno dimensioni e distanze previste dalla norma?	D.P.R. 503/96 art. 8 D.L. 236/89 artt. 4.1.6, 8.1.6	SI NO	
3.4	Sono presenti maniglioni e corrimano in vicinanza degli apparecchi, con posizione e caratteristiche adeguate?	D.P.R. 503/96 art. 8 D.M. 236/89 artt. 4.1.6, 8.1.6	SI NO	
3.5	Lo specchio è posizionato ad una altezza adeguata per persona seduta?		SI NO	
3.6	Il bagno o spogliatoio è dotato di doccia accessibile? (solo per alcuni tipi di struttura es. impianti sportivi, alloggi etc)	D.P.R. 503/96 artt. 8, 23 D.M. 236/89 artt. 4.1.6, 8.1.6	SI NO	
<b>4. COLLEGAMENTI VERTICALI</b>				
4.1	La struttura è dotata di adeguati sistemi per il raggiungimento dei vari livelli dell'edificio anche a persone con disabilità? (ascensore, piattaforma, servoscala etc)	D.P.R. 503/96 artt. 13, 15 D.M. 236/89 artt. 4.1.12, 8.1.12	SI NO	PIANO UNICO



art.	Punto di verifica	Rif. Normativa	Risposta	Esito della verifica	art.	Punto di verifica	Rif. Normativa	Risposta	Esito della verifica
4.2	L'eventuale impianto ascensore esistente possiede tutti i requisiti richiesti dalla norma?	D.M. 236/89 art. 4.1.12, 8.1.12	SI NO	PIANO UNICO	5.3	La segnaletica informativa e di sicurezza è chiara, esauriente e facilmente leggibile?	D.P.R. 503/96 artt. 17 D.M. 236/89 art. 4.3	SI NO ◀	
4.3	Il corpo scala è dotato di corrimano su entrambi i lati?	D.P.R. 503/96 art. 7, 15 D.M. 236/89 art. 4.1.10, 8.1.10	SI NO	PIANO UNICO	5.4	La luce netta delle porte interne è almeno uguale o superiore a 75 cm?	D.P.R. 503/96 art. 15 D.M. 236/89 art. 4.1.1, 8.1.1	SI ◀ NO	
4.4	Negli edifici con utenza prevalente di bambini: il corpo scala è dotato di doppio corrimano su entrambi i lati?	D.P.R. 503/96 art. 7, 15 D.M. 236/89 artt. 4.1.10, 8.1.10	SI NO	PIANO UNICO	5.5	Gli interruttori elettrici, dove necessario sono dotati di led per l'individuazione al buio?		SI NO ◀	
4.5	Il corrimano del corpo scala sborda 30 cm oltre l'inizio e la fine delle rampe?	D.P.R. 503/96 art. 7, 15 D.M. 236/89 artt. 4.1.10, 8.1.10	SI NO	PIANO UNICO	5.6	I corridoi sono dotati di sufficiente illuminazione?		SI ◀ NO	
4.6	Il parapetto del corpo scala rispetta i requisiti richiesti dalla norma? (altezza 90-100, inattraversabile da una sfera con diametro 10cm etc)	D.P.R. 503/96 art. 7, 15 D.L. 236/89 artt. 4.1.10, 8.1.10	SI NO	PIANO UNICO	5.7	La struttura è dotata di segnaletica per non vedenti?		SI NO ◀	
4.7	I gradini delle scale hanno caratteristiche conformi ai requisiti richiesti dalla norma? (rapportoalzata/pedata, largh. 120cm, fasce antiscivolo, fasce 30cm inizio e fine rampa)	D.P.R. 503/96 art. 7, 15 D.M. 236/89 artt. 4.1.10, 8.1.10	SI NO	PIANO UNICO	5.8	La segnaletica di sicurezza è sufficiente a garantire la corretta individuazione anche ai disabili sensoriali?		SI NO ◀	
4.8	L'illuminazione del corpo scala è sufficiente? (corpi illuminanti, interruttori visibili al buio, altro)	D.P.R. 503/96 art. 7,15 D.M. 236/89 artt. 4.1.10, 8.1.10	SI NO	PIANO UNICO					
5	<b>5. PERCORSI</b>								
5.1	La finitura della pavimentazione è in buono stato e antiscivolo?	D.P.R. 503/96 art. 16 D.M. 236/89 artt. 4.2.2, 8.2.2	SI ◀ NO						
5.2	I corridoi hanno una larghezza minima di 90cm? Gli elementi di arredo sono posizionati in modo da non creare ostacolo o strozzature lungo i percorsi?	D.P.R. 503/96 art. 15 D.M. 236/89 artt. 4.1.9, 8.1.9	SI ◀ NO						

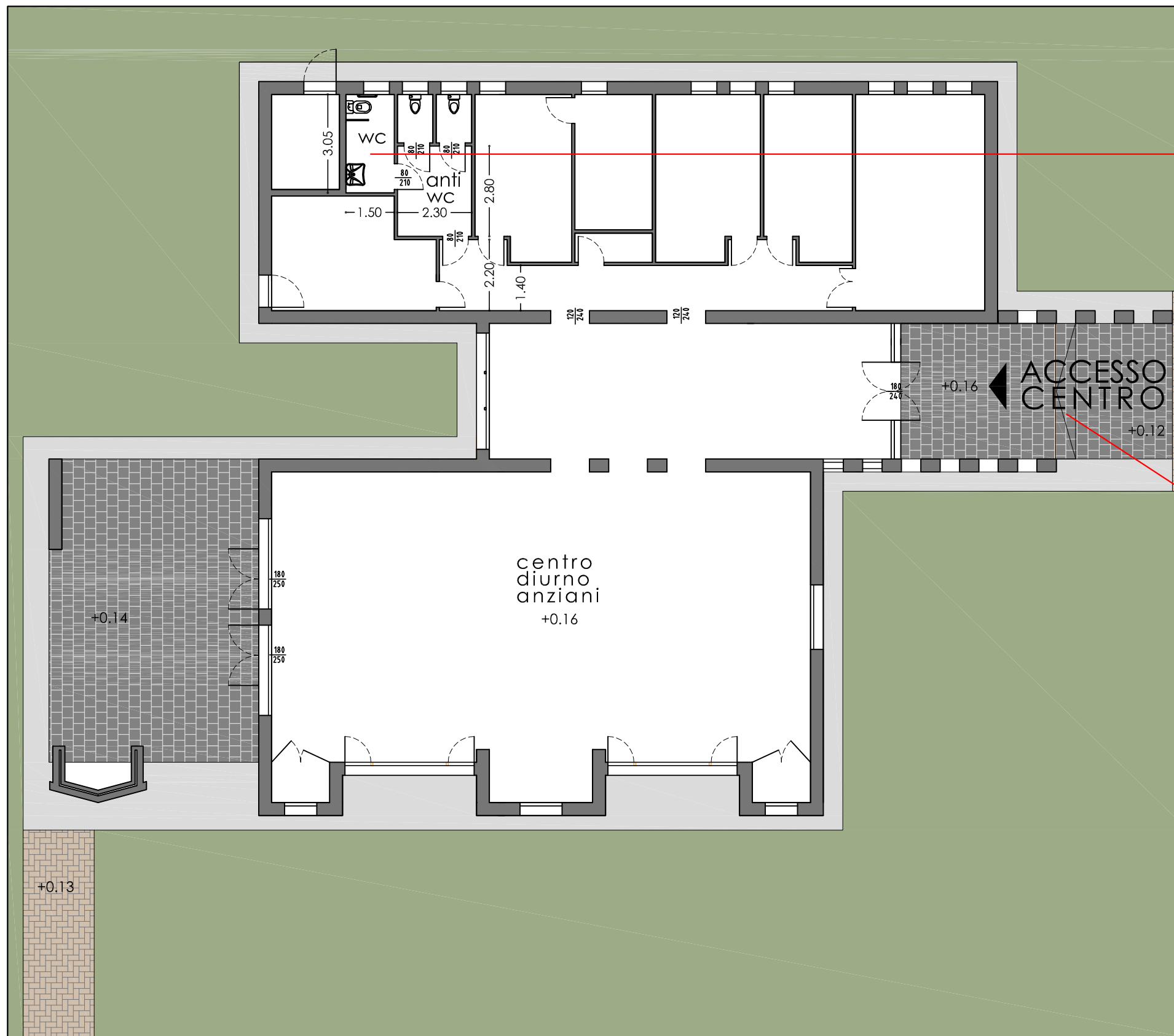
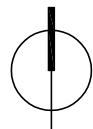

mancanza  
maniglione e  
specchiera  
su servizio igienico  
accessibile ai disabili



mancanza  
accessibilità ai disabili  
su ingresso

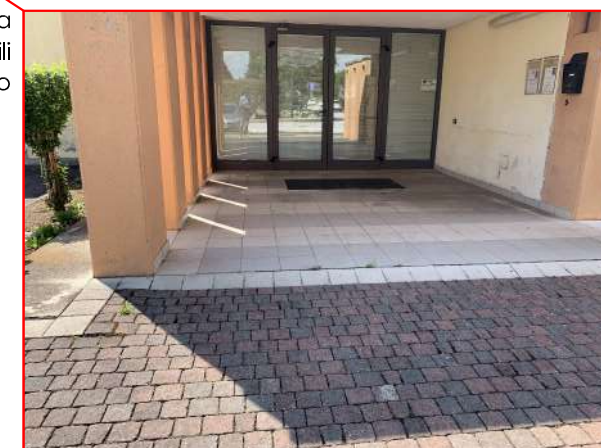
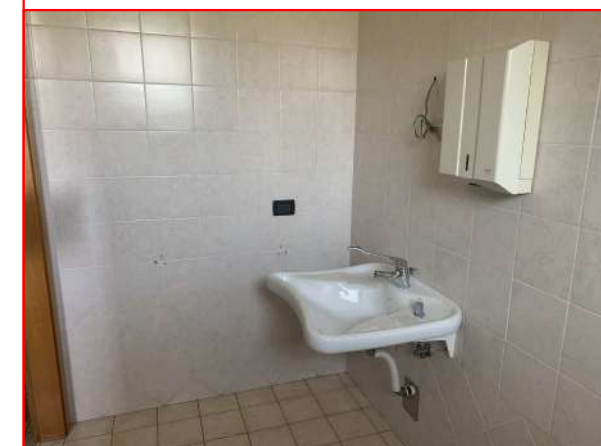

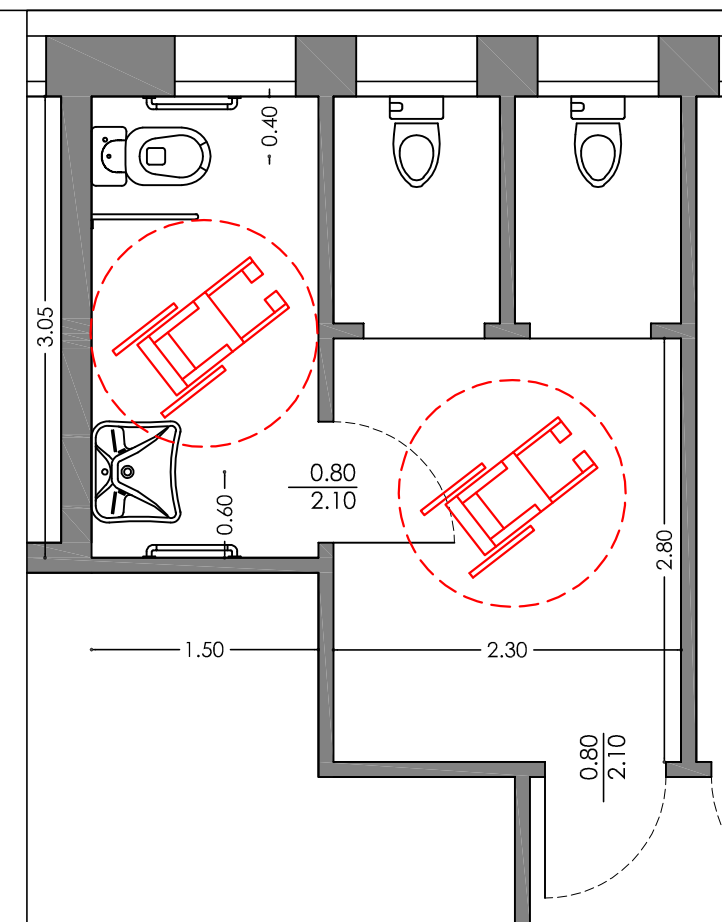
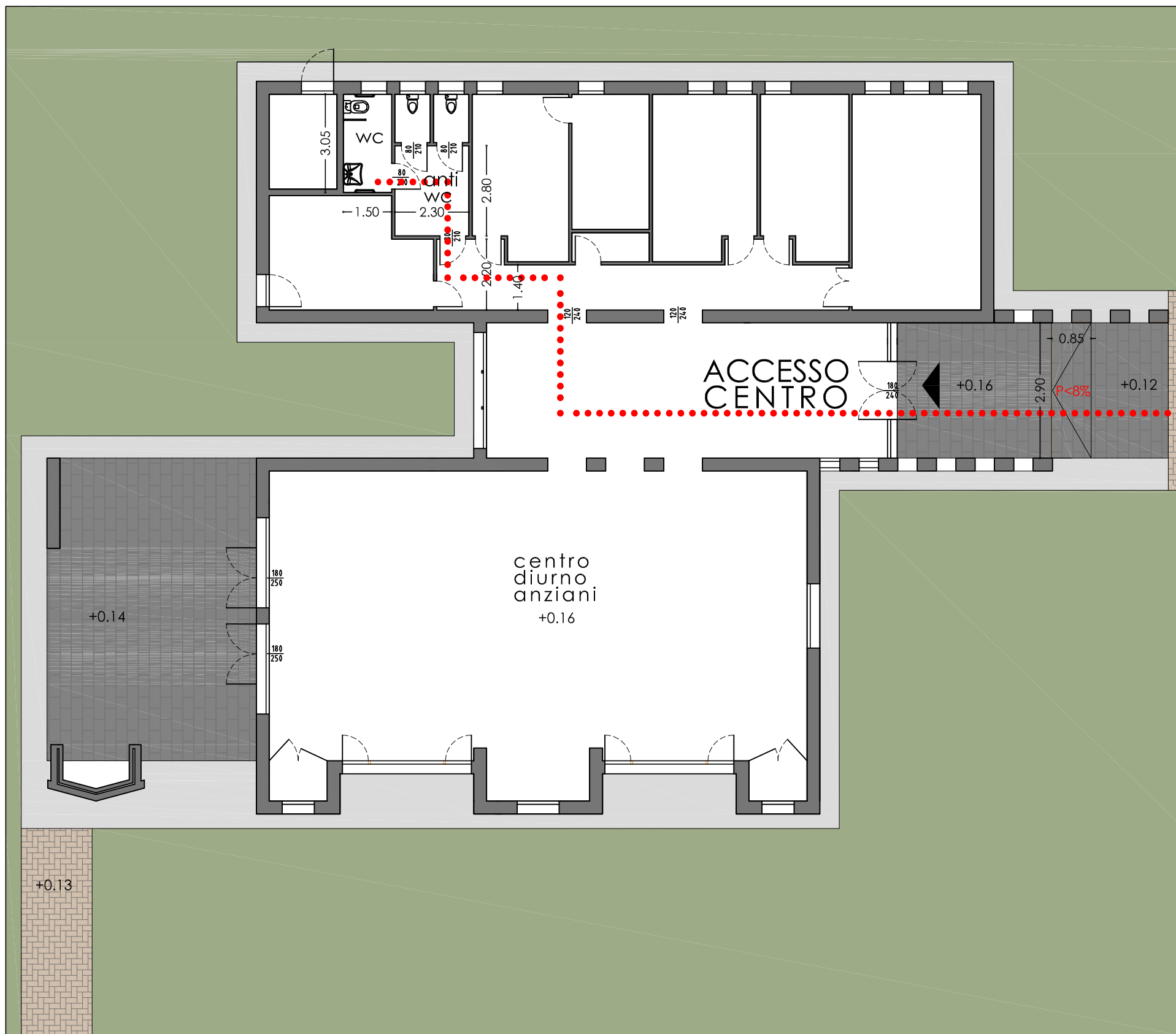
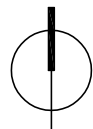

### INTERVENTI

- completamento servizio igienico accessibile ai disabili con maniglione e specchio
- sistemazione rampa di raccordo su ingresso al centro con allungamento per ottenere pendenza < 8%

costo stimato € 965,00

..... PERCORSO ACCESSIBILE

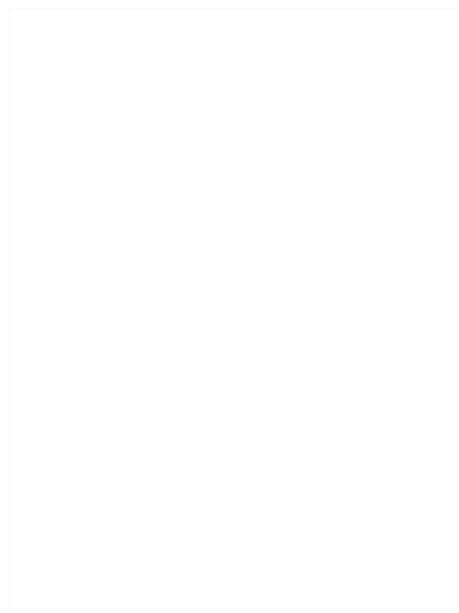
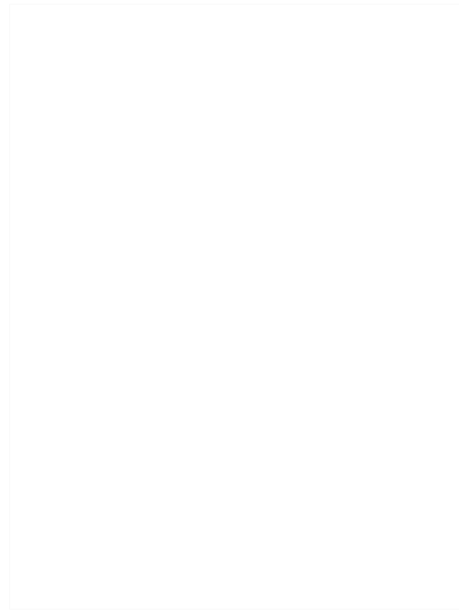

# RILIEVO URBANO: PERCORSO 4 (VIA BARACCHE)

DESCRIZIONE: collegamento dal parcheggio al cimitero

art.	Punto di verifica	Rif. Normativa	Risposta	Esito della verifica
<b>1. PARCHEGGI</b>				
1.1	Ci sono parcheggi riservati a persone con disabilità in prossimità del percorso di collegamento all'accesso? La segnaletica orizzontale e verticale è conforme alla normativa?	D.P.R. 503/96 artt. 10,11,16 D.L. 285/92 artt. 20,149	SI NO	
<b>2. PERCORSI</b>				
2.1	Il percorso pedonale ha una larghezza minima di 90 cm lungo tutto il tragitto?	D.P.R. 503/96 artt. 4,5 D.L. 236/89 artt. 4.2.1,8.2.1	SI NO	
2.2	Il percorso pedonale è dotato di allargamenti per consentire la rotazione della carrozzina? (una piazzola da 140x140 ogni 10m)	D.P.R. 503/96 artt. 4,5 D.L. 236/89 artt. 4.2.1,8.2.1	SI NO	
2.3	La pendenza trasversale al senso di marcia è inferiore al 2%?	D.L. 236/89 artt. 4.2.1,8.2.1	SI NO	
2.4	La superficie della pavimentazione del percorso pedonale risulta in buono stato, priva di sconessioni e antisdrucciolevole?	D.L. 236/89 artt. 4.2.2,8.2.2	SI NO	
2.5	Il percorso pedonale è privo di elementi sporgenti dal piano di calpestio più di 2 cm? Le griglie hanno maglie non attraversabili da una sfera di 2cm di diametro?	D.L. 236/89 artt. 4.2.2,8.2.2	SI NO	
2.6	Le intersezioni tra percorso pedonale e zona carrabile son opportunamente segnalate anche ai non vedenti?	D.L. 236/89 artt. 4.2.2,8.2.2	SI NO	
<b>3. DISLIVELLI</b>				
3.1	Dove il percorso pedonale si raccorda con la sede stradale sono presenti rampe ad adeguata pendenza?	D.P.R. 503/96 art.5 D.L. 236/89 artt. 4.2.1,8.2.1	SI NO	

art.	Punto di verifica	Rif. Normativa	Risposta	Esito della verifica
3.2	I dislivelli presenti lungo il percorso pedonale sono dotati di rampe a pendenza adeguata? (P max 8%, P ottimale 5%)	D.P.R. 503/96 art.5 D.L. 236/89 artt. 4.2.1,8.2.1	SI NO	
3.3	Il dislivello tra il piano del marciapiede e le zone carrabili ad esso adiacenti è uguale/minore a 15cm	D.P.R. 503/96 art.5 D.L. 236/89 artt. 4.2.1,8.2.1	SI NO	
3.4	Le eventuali piattaforme salvagente sono dotate di rampe per consentire l'accesso a persone su carrozzina?	D.P.R. 503/96 art.6 D.L. 236/89 artt. 4.2.1	SI NO	NON SONO PRESENTI
3.5	Dove i dislivelli non sono superabili con semplici rampe sono stati installati adeguati meccanismi per persone con disabilità?	D.P.R. 503/96 art.4	SI NO	NON SONO PRESENTI
<b>4. OSTACOLI</b>				
4.1	L'arredo urbano è posto in modo da non ridurre il passaggio netto a meno di 90cm?	D.P.R. 503/96 art. 9 D.L. 236/89 artt. 4.2.1	SI NO	NON E' PRESENTE
4.2	Lungo i percorsi pedonali è garantita l'altezza minima di 210cm da terra?	D.P.R. 503/96 art. 9 D.L. 236/89 artt. 4.2.1	SI NO	
<b>4. VARIE</b>				
5.1	Dove il livello del passaggio pedonale coincide con quello della carreggiata risulta opportunamente delimitato?	D.P.R. 503/96 art. 5 D.L. 236/89 artt. 8.2.1	SI NO	NON E' PRESENTE
5.2	I semafori che regolano gli attraversamenti pedonali sono dotati di segnalazione acustica per non vedenti?	D.P.R. 503/96 art. 6	SI NO	NON SONO PRESENTI
5.1	L'illuminazione pubblica risulta sufficiente?	D.P.R. 503/96 art. 6	SI NO	





# RILIEVO EDIFICI: CIMITERO

## DESCRIZIONE:

art.	Punto di verifica	Rif. Normativa	Risposta	Esito della verifica
<b>1. PARCHEGGI</b>				
1.1	Ci sono parcheggi riservati per persone con disabilità in prossimità del percorso di collegamento all'accesso?	D.P.R. 503/96 artt. 10,11,16	SI NO	
1.2	La segnaletica orizzontale e verticale è conforme alla normativa?	D.P.R. 285/92 artt. 20,149	SI NO	
<b>2. ACCESSO</b>				
2.1	Il percorso pedonale che collega l'edificio al punto di fermata dei mezzi di trasporto è privo di barriere?	D.P.R. 503/96 art. 16 D.L. 236/89 artt. 8.1.1	SI NO	NON RILEVATO
2.2	La finitura della pavimentazione dei percorsi pedonali esterni è in buono stato e antiscivolo?	D.P.R. 503/96 art. 15 D.L. 236/89 artt. 4.1.2	SI NO	
2.3	La zona antistante e retrostante la porta di ingresso è complanare con una piattaforma libera di min. cm 140x140?	D.P.R. 503/96 art. 16 D.L. 236/89 artt. 8.1.1	SI NO	
2.4	La luce netta della porta di ingresso è almeno cm 80?	D.P.R. 503/96 art. 15 D.L. 236/89 artt. 4.1.1, 8.1.1	SI NO	
2.5	La porta di ingresso può essere aperta esercitando una pressione inferiore a 8 Kg?	D.P.R. 503/96 art. 15 D.L. 236/89 artt. 4.1.3, 8.1.3	SI NO	
2.6	Eventuali porte in vetro trasparente sono dotate di elementi di segnalazione della trasparenza?	D.P.R. 503/96 art. 15 D.M. 236/89 artt. 4.1.1, 8.1.1	SI NO	

art.	Punto di verifica	Rif. Normativa	Risposta	Esito della verifica
2.7	Il percorso è privo di elementi che sporgono dalla quota del pavimento più di cm 2,5?	D.P.R. 503/96 artt. 15, 16 D.M. 236/89 artt. 4.1.2, 8.1.2	SI NO	
2.8	Il campanello e/o citofono si trovano ad un'altezza da terra compresa tra 40 e 130 cm?	D.P.R. 503/96 art. 15 D.M. 236/89 artt. 8.1.5	SI NO	NON PRESENTE
<b>3. SERVIZI IGIENICI</b>				
3.1	La struttura è dotata di servizi igienici con dimensioni minime tali da essere utilizzabili anche da persone con disabilità e in numero adeguato?	D.P.R. 503/96 art. 8 D.M. 236/89 artt. 4.1.6, 8.1.6	SI NO	
3.2	La porta di ingresso al servizio igienico ha una larghezza minima di 80 cm?	D.P.R. 503/96 art. 8 D.M. 236/89 artt. 4.1.6, 8.1.6	SI NO	
3.3	I sanitari hanno dimensioni e distanze previste dalla norma?	D.P.R. 503/96 art. 8 D.L. 236/89 artt. 4.1.6, 8.1.6	SI NO	
3.4	Sono presenti maniglioni e corrimano in vicinanza degli apparecchi, con posizione e caratteristiche adeguate?	D.P.R. 503/96 art. 8 D.M. 236/89 artt. 4.1.6, 8.1.6	SI NO	
3.5	Lo specchio è posizionato ad una altezza adeguata per persona seduta?		SI NO	
3.6	Il bagno o spogliatoio è dotato di doccia accessibile? (solo per alcuni tipi di struttura es. impianti sportivi, alloggi etc)	D.P.R. 503/96 artt. 8, 23 D.M. 236/89 artt. 4.1.6, 8.1.6	SI NO	
<b>4. COLLEGAMENTI VERTICALI</b>				
4.1	La struttura è dotata di adeguati sistemi per il raggiungimento dei vari livelli dell'edificio anche a persone con disabilità? (ascensore, piattaforma, servoscala etc)	D.P.R. 503/96 artt. 13, 15 D.M. 236/89 artt. 4.1.12, 8.1.12	SI NO	



art.	Punto di verifica	Rif. Normativa	Risposta	Esito della verifica	art.	Punto di verifica	Rif. Normativa	Risposta	Esito della verifica
4.2	L'eventuale impianto ascensore esistente possiede tutti i requisiti richiesti dalla norma?	D.M. 236/89 art. 4.1.12, 8.1.12	SI NO		5.3	La segnaletica informativa e di sicurezza è chiara, esauriente e facilmente leggibile?	D.P.R. 503/96 artt. 17 D.M. 236/89 art. 4.3	SI NO	
4.3	Il corpo scala è dotato di corrimano su entrambi i lati?	D.P.R. 503/96 art. 7, 15 D.M. 236/89 art. 4.1.10, 8.1.10	SI NO		5.4	La luce netta delle porte interne è almeno uguale o superiore a 75 cm?	D.P.R. 503/96 art. 15 D.M. 236/89 art. 4.1.1, 8.1.1	SI NO	
4.4	Negli edifici con utenza prevalente di bambini: il corpo scala è dotato di doppio corrimano su entrambi i lati?	D.P.R. 503/96 art. 7, 15 D.M. 236/89 art. 4.1.10, 8.1.10	SI NO		5.5	Gli interruttori elettrici, dove necessario sono dotati di led per l'individuazione al buio?		SI NO	
4.5	Il corrimano del corpo scala sborda 30 cm oltre l'inizio e la fine delle rampe?	D.P.R. 503/96 art. 7, 15 D.M. 236/89 artt. 4.1.10, 8.1.10	SI NO		5.6	I corridoi sono dotati di sufficiente illuminazione?		SI NO	
4.6	Il parapetto del corpo scala rispetta i requisiti richiesti dalla norma? (altezza 90-100, inattraversabile da una sfera con diametro 10cm etc)	D.P.R. 503/96 art. 7, 15 D.L. 236/89 artt. 4.1.10, 8.1.10	SI NO		5.7	La struttura è dotata di segnaletica per non vedenti?		SI NO	◀
4.7	I gradini delle scale hanno caratteristiche conformi ai requisiti richiesti dalla norma? (rapportoalzata/pedata, largh. 120cm, fasce antiscivolo, fasce 30cm inizio e fine rampa)	D.P.R. 503/96 art. 7, 15 D.M. 236/89 artt. 4.1.10, 8.1.10	SI NO		5.8	La segnaletica di sicurezza è sufficiente a garantire la corretta individuazione anche ai disabili sensoriali?		SI NO	◀
4.8	L'illuminazione del corpo scala è sufficiente? (corpi illuminanti, interruttori visibili al buio, altro)	D.P.R. 503/96 art. 7,15 D.M. 236/89 artt. 4.1.10, 8.1.10	SI NO						
5	<b>5. PERCORSI</b>								
5.1	La finitura della pavimentazione è in buono stato e antiscivolo?	D.P.R. 503/96 art. 16 D.M. 236/89 artt. 4.2.2, 8.2.2	SI NO	◀					
5.2	I corridoi hanno una larghezza minima di 90cm? Gli elementi di arredo sono posizionati in modo da non creare ostacolo o strozzature lungo i percorsi?	D.P.R. 503/96 art. 15 D.M. 236/89 artt. 4.1.9, 8.1.9	SI NO						



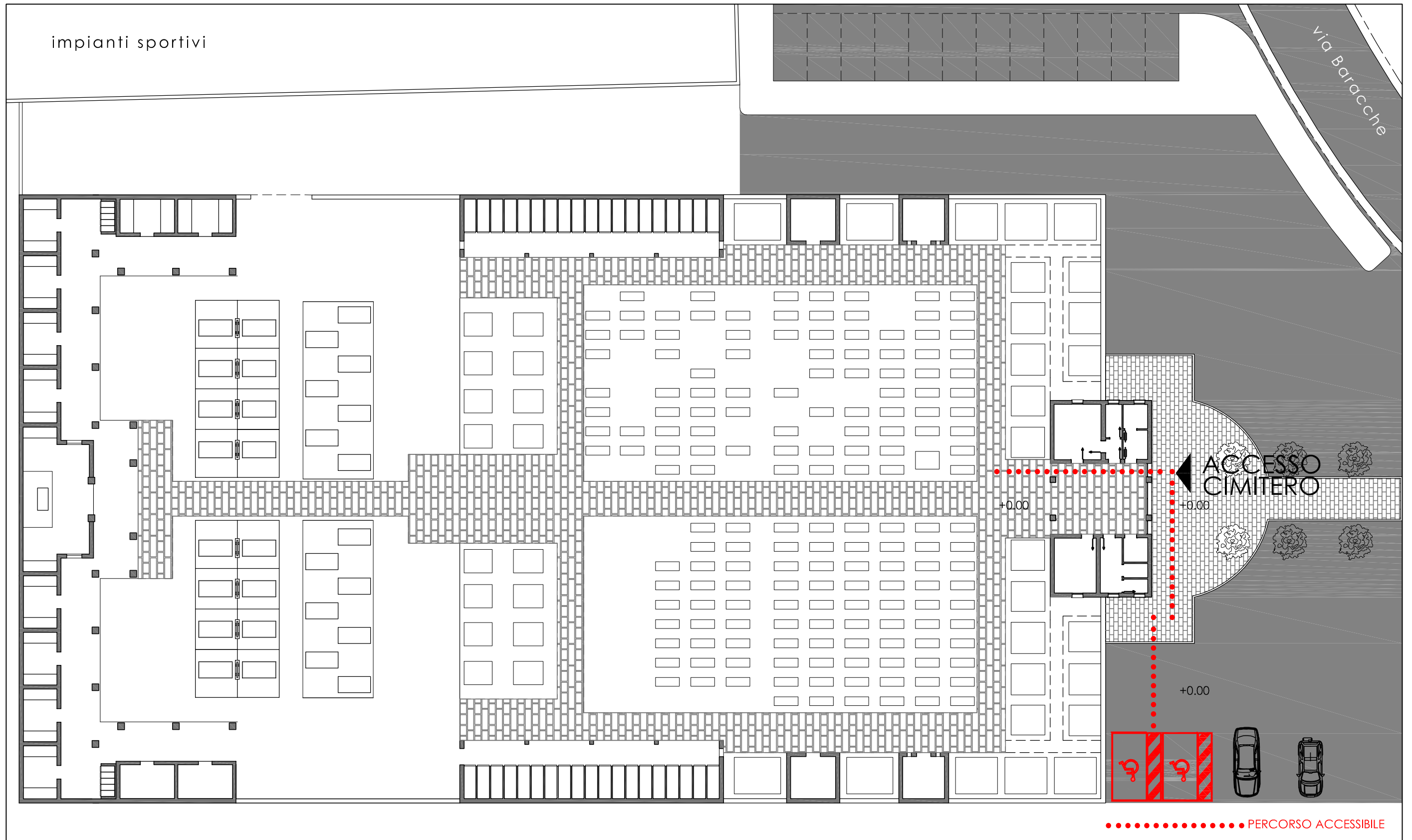
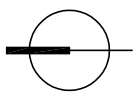

# RILIEVO EDIFICI: SALA STROPPARO

DESCRIZIONE: **edificio a un piano**

art.	Punto di verifica	Rif. Normativa	Risposta	Esito della verifica
<b>1. PARCHEGGI</b>				
1.1	Ci sono parcheggi riservati per persone con disabilità in prossimità del percorso di collegamento all'accesso?	D.P.R. 503/96 artt. 10,11,16	SI NO ◀	
1.2	La segnaletica orizzontale e verticale è conforme alla normativa?	D.P.R. 285/92 artt. 20,149	SI NO ◀	
<b>2. ACCESSO</b>				
2.1	Il percorso pedonale che collega l'edificio al punto di fermata dei mezzi di trasporto è privo di barriere?	D.P.R. 503/96 art. 16 D.L. 236/89 artt. 8.1.1	SI NO	NON RILEVATO
2.2	La finitura della pavimentazione dei percorsi pedonali esterni è in buono stato e antiscivolo?	D.P.R. 503/96 art. 15 D.L. 236/89 artt. 4.1.2	SI ◀ NO	
2.3	La zona antistante e retrostante la porta di ingresso è complanare con una piattaforma libera di min. cm 140x140?	D.P.R. 503/96 art. 16 D.L. 236/89 artt. 8.1.1	SI ◀ NO	
2.4	La luce netta della porta di ingresso è almeno cm 80?	D.P.R. 503/96 art. 15 D.L. 236/89 artt. 4.1.1, 8.1.1	SI ◀ NO	
2.5	La porta di ingresso può essere aperta esercitando una pressione inferiore a 8 Kg?	D.P.R. 503/96 art. 15 D.L. 236/89 artt. 4.1.3, 8.1.3	SI ◀ NO	
2.6	Eventuali porte in vetro trasparente sono dotate di elementi di segnalazione della trasparenza?	D.P.R. 503/96 art. 15 D.M. 236/89 artt. 4.1.1, 8.1.1	SI ◀ NO	PORTA A SPECCHIO

art.	Punto di verifica	Rif. Normativa	Risposta	Esito della verifica
2.7	Il percorso è privo di elementi che sporgono dalla quota del pavimento più di cm 2,5?	D.P.R. 503/96 artt. 15, 16 D.M. 236/89 artt. 4.1.2, 8.1.2	SI NO ◀	
2.8	Il campanello e/o citofono si trovano ad un'altezza da terra compresa tra 40 e 130 cm?	D.P.R. 503/96 art. 15 D.M. 236/89 artt. 8.1.5	SI NO	H 148 cm
<b>3. SERVIZI IGIENICI</b>				
3.1	La struttura è dotata di servizi igienici con dimensioni minime tali da essere utilizzabili anche da persone con disabilità e in numero adeguato?	D.P.R. 503/96 art. 8 D.M. 236/89 artt. 4.1.6, 8.1.6	SI NO ◀	
3.2	La porta di ingresso al servizio igienico ha una larghezza minima di 80 cm?	D.P.R. 503/96 art. 8 D.M. 236/89 artt. 4.1.6, 8.1.6	SI ◀ NO	
3.3	I sanitari hanno dimensioni e distanze previste dalla norma?	D.P.R. 503/96 art. 8 D.L. 236/89 artt. 4.1.6, 8.1.6	SI NO ◀	
3.4	Sono presenti maniglioni e corrimano in vicinanza degli apparecchi, con posizione e caratteristiche adeguate?	D.P.R. 503/96 art. 8 D.M. 236/89 artt. 4.1.6, 8.1.6	SI NO ◀	
3.5	Lo specchio è posizionato ad una altezza adeguata per persona seduta?		SI NO ◀	
3.6	Il bagno o spogliatoio è dotato di doccia accessibile? (solo per alcuni tipi di struttura es. impianti sportivi, alloggi etc)	D.P.R. 503/96 artt. 8, 23 D.M. 236/89 artt. 4.1.6, 8.1.6	SI NO ◀	
<b>4. COLLEGAMENTI VERTICALI</b>				
4.1	La struttura è dotata di adeguati sistemi per il raggiungimento dei vari livelli dell'edificio anche a persone con disabilità? (ascensore, piattaforma, servoscala etc)	D.P.R. 503/96 artt. 13, 15 D.M. 236/89 artt. 4.1.12, 8.1.12	SI NO	PIANO UNICO



art.	Punto di verifica	Rif. Normativa	Risposta	Esito della verifica	art.	Punto di verifica	Rif. Normativa	Risposta	Esito della verifica
4.2	L'eventuale impianto ascensore esistente possiede tutti i requisiti richiesti dalla norma?	D.M. 236/89 art. 4.1.12, 8.1.12	SI NO	PIANO UNICO	5.3	La segnaletica informativa e di sicurezza è chiara, esauriente e facilmente leggibile?	D.P.R. 503/96 artt. 17 D.M. 236/89 art. 4.3	SI NO ◀	
4.3	Il corpo scala è dotato di corrimano su entrambi i lati?	D.P.R. 503/96 art. 7, 15 D.M. 236/89 art. 4.1.10, 8.1.10	SI NO	PIANO UNICO	5.4	La luce netta delle porte interne è almeno uguale o superiore a 75 cm?	D.P.R. 503/96 art. 15 D.M. 236/89 art. 4.1.1, 8.1.1	SI ◀ NO	
4.4	Negli edifici con utenza prevalente di bambini: il corpo scala è dotato di doppio corrimano su entrambi i lati?	D.P.R. 503/96 art. 7, 15 D.M. 236/89 artt. 4.1.10, 8.1.10	SI NO	PIANO UNICO	5.5	Gli interruttori elettrici, dove necessario sono dotati di led per l'individuazione al buio?		SI NO ◀	
4.5	Il corrimano del corpo scala sborda 30 cm oltre l'inizio e la fine delle rampe?	D.P.R. 503/96 art. 7, 15 D.M. 236/89 artt. 4.1.10, 8.1.10	SI NO	PIANO UNICO	5.6	I corridoi sono dotati di sufficiente illuminazione?		SI ◀ NO	
4.6	Il parapetto del corpo scala rispetta i requisiti richiesti dalla norma? (altezza 90-100, inattraversabile da una sfera con diametro 10cm etc)	D.P.R. 503/96 art. 7, 15 D.L. 236/89 artt. 4.1.10, 8.1.10	SI NO	PIANO UNICO	5.7	La struttura è dotata di segnaletica per non vedenti?		SI NO ◀	
4.7	I gradini delle scale hanno caratteristiche conformi ai requisiti richiesti dalla norma? (rapportoalzata/pedata, largh. 120cm, fasce antiscivolo, fasce 30cm inizio e fine rampa)	D.P.R. 503/96 art. 7, 15 D.M. 236/89 artt. 4.1.10, 8.1.10	SI NO	PIANO UNICO	5.8	La segnaletica di sicurezza è sufficiente a garantire la corretta individuazione anche ai disabili sensoriali?		SI NO ◀	
4.8	L'illuminazione del corpo scala è sufficiente? (corpi illuminanti, interruttori visibili al buio, altro)	D.P.R. 503/96 art. 7,15 D.M. 236/89 artt. 4.1.10, 8.1.10	SI NO	PIANO UNICO					
5	<b>5. PERCORSI</b>								
5.1	La finitura della pavimentazione è in buono stato e antiscivolo?	D.P.R. 503/96 art. 16 D.M. 236/89 artt. 4.2.2, 8.2.2	SI ◀ NO						
5.2	I corridoi hanno una larghezza minima di 90cm? Gli elementi di arredo sono posizionati in modo da non creare ostacolo o strozzature lungo i percorsi?	D.P.R. 503/96 art. 15 D.M. 236/89 artt. 4.1.9, 8.1.9	SI ◀ NO						



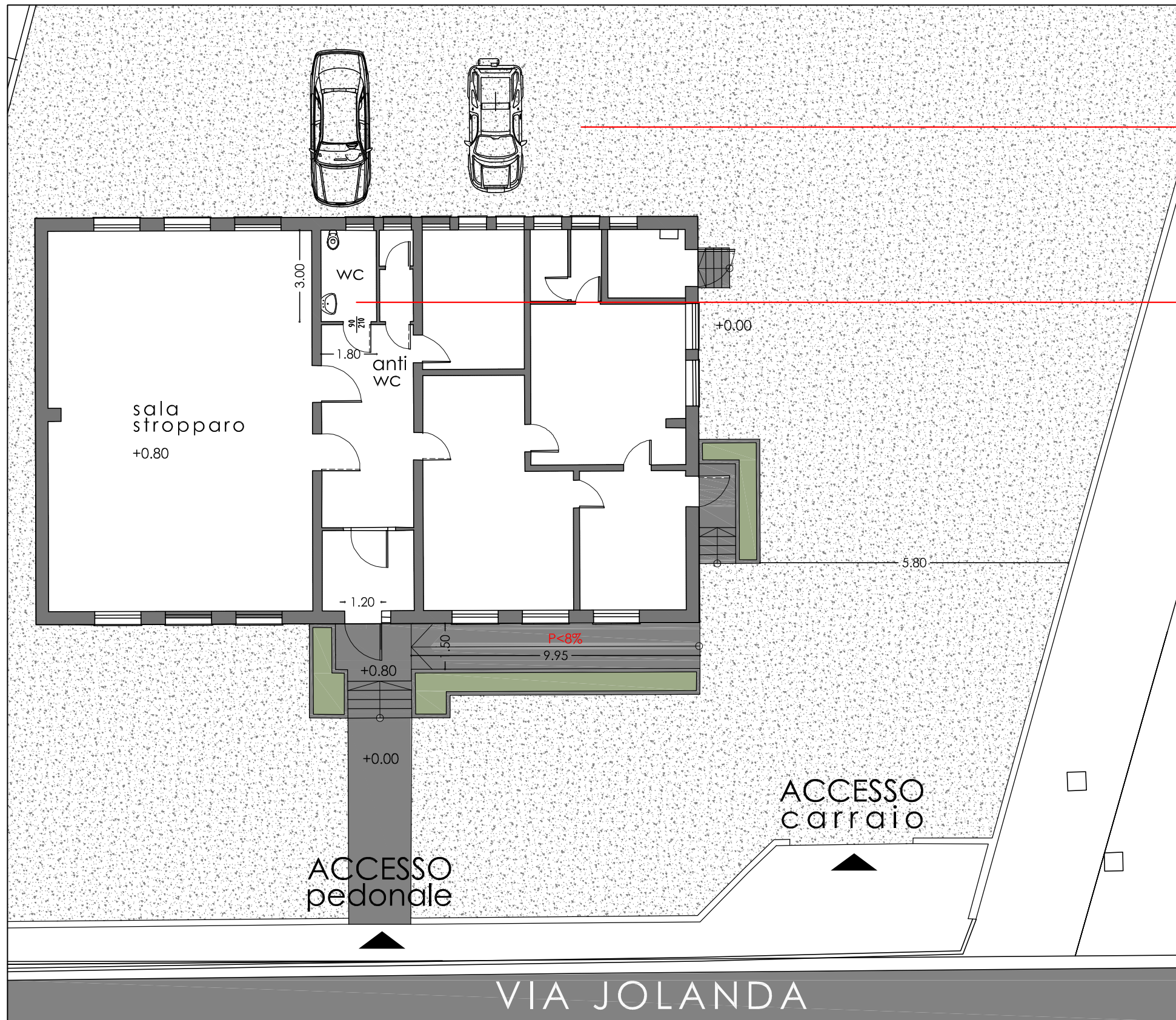
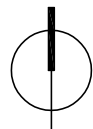

mancanza  
parcheggio riservato  
accessibile ai disabili



mancanza idonei  
sanitari e accessori  
su servizio igienico  
accessibile ai disabili

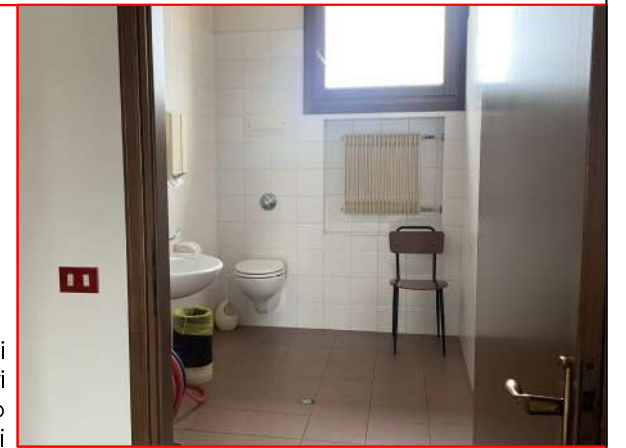

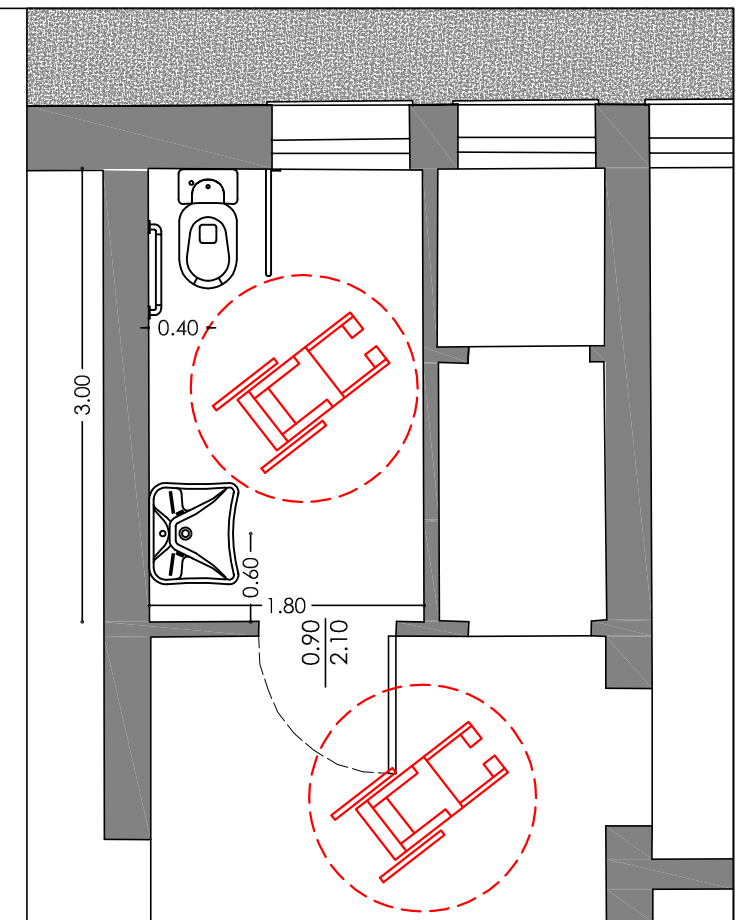
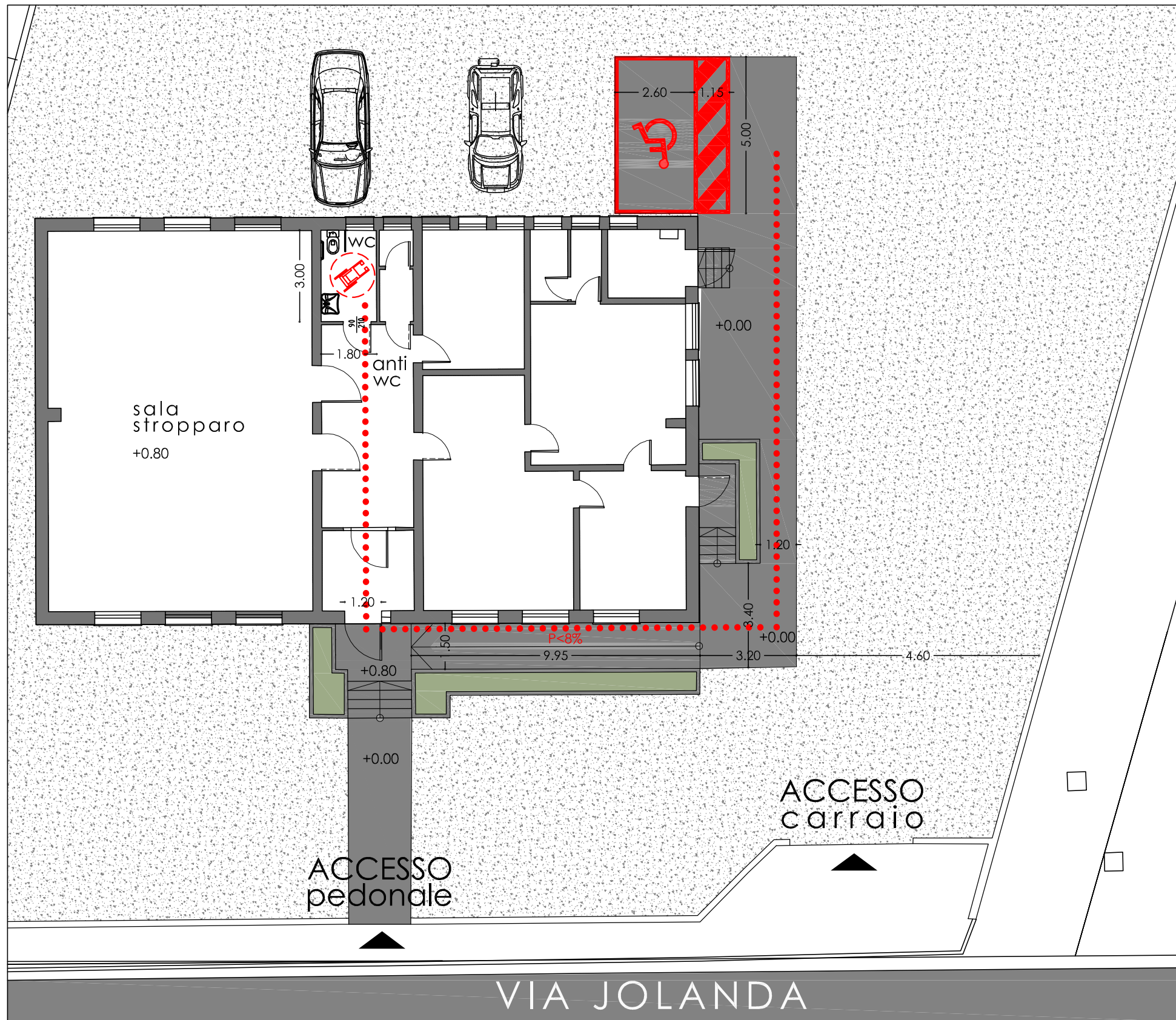
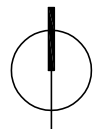

### INTERVENTI

- rimozione sanitari esistenti su servizio igienico accessibile ai disabili
- installazione nuovi sanitari per disabili, specchiera e maniglioni su servizio igienico accessibile
- sistemazione esterna con realizzazione pavimentazione in calcestruzzo per accesso a rampa esistente
- realizzazione nuovo parcheggio riservato ai disabili con idonea segnaletica orizzontale e verticale

costo stimato € 19.980,00

..... PERCORSO ACCESSIBILE

# RILIEVO EDIFICI: SEDE ASS. ALPINI

DESCRIZIONE: **edificio a tre piani**

art.	Punto di verifica	Rif. Normativa	Risposta	Esito della verifica
<b>1. PARCHEGGI</b>				
1.1	Ci sono parcheggi riservati per persone con disabilità in prossimità del percorso di collegamento all'accesso?	D.P.R. 503/96 artt. 10,11,16	SI NO ◀	
1.2	La segnaletica orizzontale e verticale è conforme alla normativa?	D.P.R. 285/92 artt. 20,149	SI NO ◀	
<b>2. ACCESSO</b>				
2.1	Il percorso pedonale che collega l'edificio al punto di fermata dei mezzi di trasporto è privo di barriere?	D.P.R. 503/96 art. 16 D.L. 236/89 artt. 8.1.1	SI NO	NON RILEVATO
2.2	La finitura della pavimentazione dei percorsi pedonali esterni è in buono stato e antiscivolo?	D.P.R. 503/96 art. 15 D.L. 236/89 artt. 4.1.2	SI NO ◀	
2.3	La zona antistante e retrostante la porta di ingresso è complanare con una piattaforma libera di min. cm 140x140?	D.P.R. 503/96 art. 16 D.L. 236/89 artt. 8.1.1	SI ◀ NO	
2.4	La luce netta della porta di ingresso è almeno cm 80?	D.P.R. 503/96 art. 15 D.L. 236/89 artt. 4.1.1, 8.1.1	SI ◀ NO	
2.5	La porta di ingresso può essere aperta esercitando una pressione inferiore a 8 Kg?	D.P.R. 503/96 art. 15 D.L. 236/89 artt. 4.1.3, 8.1.3	SI ◀ NO	
2.6	Eventuali porte in vetro trasparente sono dotate di elementi di segnalazione della trasparenza?	D.P.R. 503/96 art. 15 D.M. 236/89 artt. 4.1.1, 8.1.1	SI ◀ NO	LA PORTA NON E' COMPLETAMENTE TRASPARENTE

art.	Punto di verifica	Rif. Normativa	Risposta	Esito della verifica
2.7	Il percorso è privo di elementi che sporgono dalla quota del pavimento più di cm 2,5?	D.P.R. 503/96 artt. 15, 16 D.M. 236/89 artt. 4.1.2, 8.1.2	SI NO ◀	
2.8	Il campanello e/o citofono si trovano ad un'altezza da terra compresa tra 40 e 130 cm?	D.P.R. 503/96 art. 15 D.M. 236/89 artt. 8.1.5	SI NO	NON PRESENTE
<b>3. SERVIZI IGIENICI</b>				
3.1	La struttura è dotata di servizi igienici con dimensioni minime tali da essere utilizzabili anche da persone con disabilità e in numero adeguato?	D.P.R. 503/96 art. 8 D.M. 236/89 artt. 4.1.6, 8.1.6	SI NO ◀	
3.2	La porta di ingresso al servizio igienico ha una larghezza minima di 80 cm?	D.P.R. 503/96 art. 8 D.M. 236/89 artt. 4.1.6, 8.1.6	SI ◀ NO	
3.3	I sanitari hanno dimensioni e distanze previste dalla norma?	D.P.R. 503/96 art. 8 D.L. 236/89 artt. 4.1.6, 8.1.6	SI NO ◀	
3.4	Sono presenti maniglioni e corrimano in vicinanza degli apparecchi, con posizione e caratteristiche adeguate?	D.P.R. 503/96 art. 8 D.M. 236/89 artt. 4.1.6, 8.1.6	SI NO ◀	
3.5	Lo specchio è posizionato ad una altezza adeguata per persona seduta?		SI NO ◀	
3.6	Il bagno o spogliatoio è dotato di doccia accessibile? (solo per alcuni tipi di struttura es. impianti sportivi, alloggi etc)	D.P.R. 503/96 artt. 8, 23 D.M. 236/89 artt. 4.1.6, 8.1.6	SI NO ◀	
<b>4. COLLEGAMENTI VERTICALI</b>				
4.1	La struttura è dotata di adeguati sistemi per il raggiungimento dei vari livelli dell'edificio anche a persone con disabilità? (ascensore, piattaforma, servoscala etc)	D.P.R. 503/96 artt. 13, 15 D.M. 236/89 artt. 4.1.12, 8.1.12	SI NO ◀	





art.	Punto di verifica	Rif. Normativa	Risposta	Esito della verifica	art.	Punto di verifica	Rif. Normativa	Risposta	Esito della verifica
4.2	L'eventuale impianto ascensore esistente possiede tutti i requisiti richiesti dalla norma?	D.M. 236/89 art. 4.1.12, 8.1.12	SI NO	NON PRESENTE	5.3	La segnaletica informativa e di sicurezza è chiara, esauriente e facilmente leggibile?	D.P.R. 503/96 artt. 17 D.M. 236/89 art. 4.3	SI NO ◀	
4.3	Il corpo scala è dotato di corrimano su entrambi i lati?	D.P.R. 503/96 art. 7, 15 D.M. 236/89 art. 4.1.10, 8.1.10	SI NO ◀		5.4	La luce netta delle porte interne è almeno uguale o superiore a 75 cm?	D.P.R. 503/96 art. 15 D.M. 236/89 art. 4.1.1, 8.1.1	SI ◀ NO	
4.4	Negli edifici con utenza prevalente di bambini: il corpo scala è dotato di doppio corrimano su entrambi i lati?	D.P.R. 503/96 art. 7, 15 D.M. 236/89 art. 4.1.10, 8.1.10	SI NO		5.5	Gli interruttori elettrici, dove necessario sono dotati di led per l'individuazione al buio?		SI NO ◀	
4.5	Il corrimano del corpo scala sborda 30 cm oltre l'inizio e la fine delle rampe?	D.P.R. 503/96 art. 7, 15 D.M. 236/89 artt. 4.1.10, 8.1.10	SI NO ◀		5.6	I corridoi sono dotati di sufficiente illuminazione?		SI ◀ NO	
4.6	Il parapetto del corpo scala rispetta i requisiti richiesti dalla norma? (altezza 90-100, inattraversabile da una sfera con diametro 10cm etc)	D.P.R. 503/96 art. 7, 15 D.L. 236/89 artt. 4.1.10, 8.1.10	SI NO ◀		5.7	La struttura è dotata di segnaletica per non vedenti?		SI NO ◀	
4.7	I gradini delle scale hanno caratteristiche conformi ai requisiti richiesti dalla norma? (rapportoalzata/pedata, largh. 120cm, fasce antiscivolo, fasce 30cm inizio e fine rampa)	D.P.R. 503/96 art. 7, 15 D.M. 236/89 artt. 4.1.10, 8.1.10	SI NO ◀		5.8	La segnaletica di sicurezza è sufficiente a garantire la corretta individuazione anche ai disabili sensoriali?		SI NO ◀	
4.8	L'illuminazione del corpo scala è sufficiente? (corpi illuminanti, interruttori visibili al buio, altro)	D.P.R. 503/96 art. 7,15 D.M. 236/89 artt. 4.1.10, 8.1.10	SI ◀ NO						
5	<b>5. PERCORSI</b>								
5.1	La finitura della pavimentazione è in buono stato e antiscivolo?	D.P.R. 503/96 art. 16 D.M. 236/89 artt. 4.2.2, 8.2.2	SI ◀ NO						
5.2	I corridoi hanno una larghezza minima di 90cm? Gli elementi di arredo sono posizionati in modo da non creare ostacolo o strozzature lungo i percorsi?	D.P.R. 503/96 art. 15 D.M. 236/89 artt. 4.1.9, 8.1.9	SI ◀ NO						



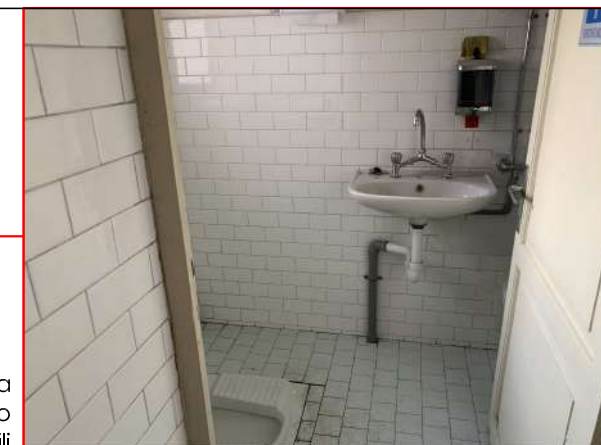
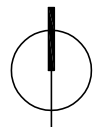

mancanza di servizio igienico accessibile ai disabili



mancanza di parcheggio per disabili

VIA CA' BASEGGIO

VIA JOLANDA



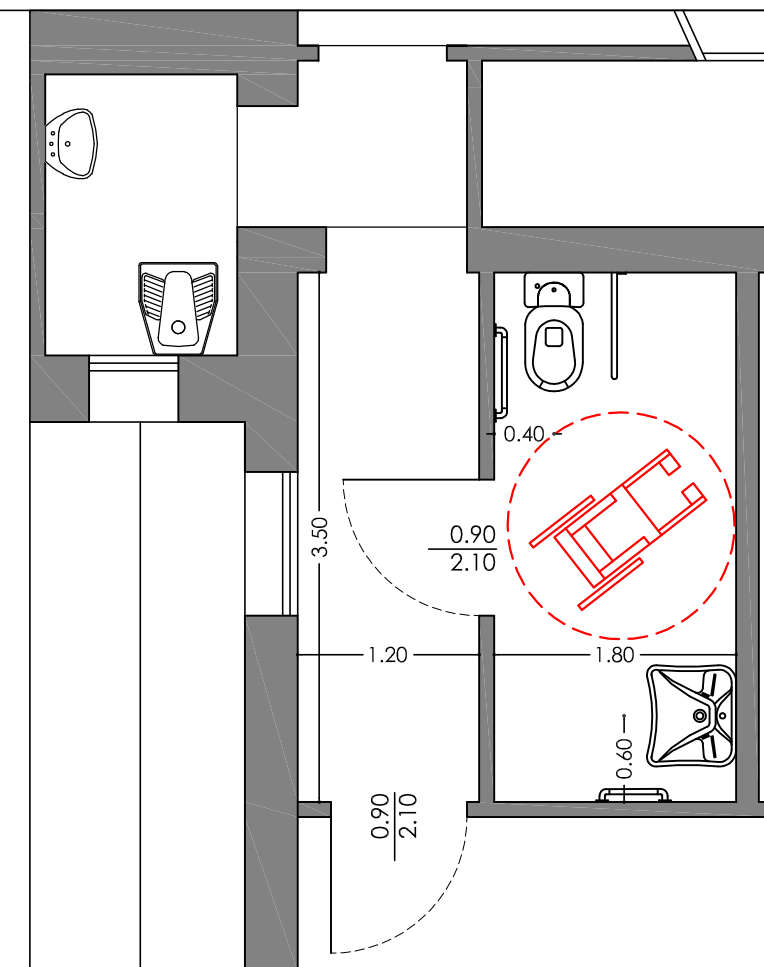
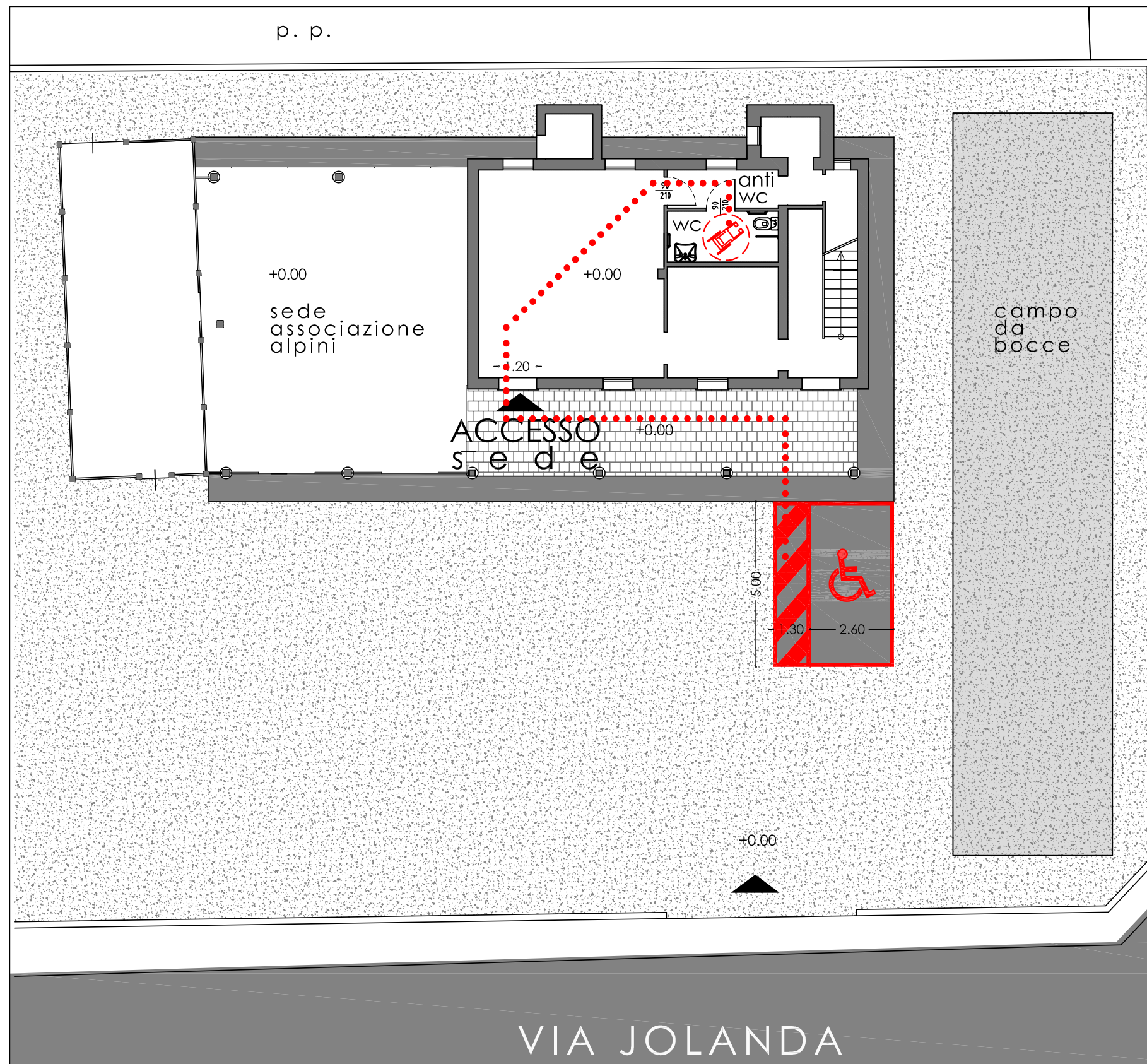
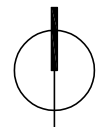

**INTERVENTI**

- realizzazione nuovo antibagno e servizio igienico accessibile ai disabili con spostamento pareti esistenti
- realizzazione controsoffittatura in cartongesso per canali di aspirazione
- montaggio sanitari e accessori per disabili e posa nuovo pavimento e macchina aspiratore
- pavimentazione porzione di piazzale esterno in calcestruzzo
- realizzazione segnaletica orizzontale e verticale su nuovo parcheggio riservato ai disabili

costo stimato € 20.780,00

..... PERCORSO ACCESSIBILE

## STIMA DEI COSTI

LOCALIZZAZIONE		INTERVENTI (descrizione sintetica)	STIMA SOMMARIA DEI COSTI	
pag. 04	<b>PERCORSO 1</b>	cancellatura segnaletica attuale, realizzazione nuova segnaletica orizzontale e verticale, rimozione marciapiede e aiuola, realizzazione marciapiede	93.500 €	9.165 €
pag. 20	<b>PERCORSO 2</b>	rimozione marciapiede, rifacimento marciapiede, rifacimento segnaletica orizzontale su parcheggi e su attraversamenti pedonali	46.900 €	4.205 €
pag. 30	<b>PERCORSO 3</b>	demolizione marciapiedi, rifacimento marciapiede, realizzazione segnaletica orizzontale e verticale	2.570 €	1.410 €
pag. 37	<b>PERCORSO 4</b>		-	1.410 €
pag. 10	<b>SPOGLIATOI CAMPI DA CALCIO/BAR</b>	completamento servizi igienici, cambio senso di apertura delle porte, ampliamento percorso esterno, rifacimento bagno per disabili	17.975 €	88.270 €
pag. 17	<b>SCUOLA PRIMARIA</b>	rimozione cancello scorrevole, realizzazione nuovo cancello pedonale apribile ad anta	2.250 €	19.130 €
pag. 27	<b>SCUOLA DELL'INFANZIA</b>	rifacimento rampa d'accesso con pendenza <8%	410 €	9.395 €
pag. 33	<b>CENTRO DIURNO</b>	completamento servizio igienico accessibile con mabiglione e specchiera, sistemazione rampa di raccordo	965 €	5.450 €
pag. 39	<b>CIMITERO</b>	-	-	15.535 €

MISURE PREVISTE PER IPOVEDENTI E NON VEDENTI



LOCALIZZAZIONE		INTERVENTI (descrizione sintetica)	STIMA SOMMARIA DEI COSTI	
pag. 42	<b>SALA STROPPARO</b>	rimozione sanitari esistenti, installazione nuovi sanitari, realizzazione nuova pavimentazione e nuovo parcheggio	19.980 €	10.470 €
pag. 46	<b>SEDE ASS. ALPINI</b>	realizzazione parcheggio disabili e segnaletica orizzontale e verticale, realizzazione nuovo bagno disabili	20.780 €	6.605 €



## PRIORITA' CONSIGLIATE

\*Priorità non vincolanti

	LOCALIZZAZIONE	CRITICITA' (descrizione sintetica)	PRIORITA' CONSIGLIATE
pag. 04	<b>PERCORSO 1</b>	parcheggio disabile non accessibile, mancanza accessibilità al marciapiede	
pag. 20	<b>PERCORSO 2</b>	mancanza di accessibilità e percorribilità marciapiede, mancanza di marciapiede, mancanza attraversamento pedonale, mancanza parcheggio	
pag. 30	<b>PERCORSO 3</b>	mancanza accessibilità percorso pedonale e mancanza di parcheggio	
pag. 37	<b>PERCORSO 4</b>	-	-
pag. 10	<b>SPOGLIATOI CAMPI DA CALCIO/BAR</b>	mancanza accessibilità agli spogliatoi, servizi igienici non completi, mancanza spazi adeguati per bagno disabili	
pag. 17	<b>SCUOLA PRIMARIA</b>	mancanza accessibilità du ingresso	
pag. 27	<b>SCUOLA DELL'INFANZIA</b>	mancanza di accessibilità all'interno dell'edificio	
pag. 33	<b>CENTRO DIURNO</b>	mancanza di accessibilità all'ingresso, mancanza di accessori adeguati	
pag. 39	<b>CIMITERO</b>	-	-

	LOCALIZZAZIONE	CRITICITA' (descrizione sintetica)	PRIORITA' CONSIGLIATE
pag. 42	<b>SALA STROPPARO</b>	mancanza parcheggio riservato ai disabili, mancanza sanitari e accessori adeguati nel bagno disabili	
pag. 46	<b>SEDE ASS. ALPINI</b>	mancanza di parcheggio per disabili e mancanza di servizio igienico accessibile	

 BASSA PRIORITA'  MEDIA PRIORITA'  ALTA PRIORITA'

