

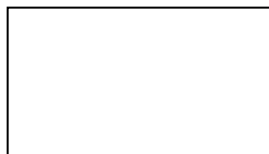

COMUNE DI TEZZE SUL BRENTA
Provincia di Vicenza

P.R.C.

Elaborato



Scala



PIANO DEGLI INTERVENTI

Registro dei Crediti Edilizi

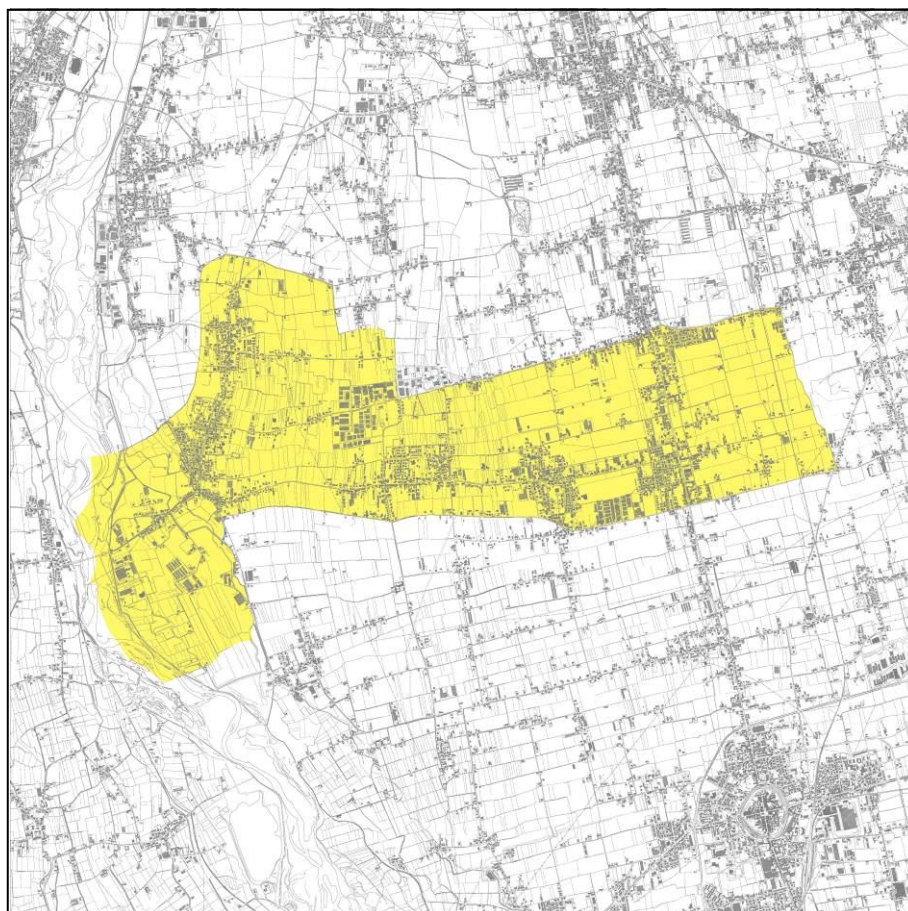

IL SINDACO

Valerio Lago

IL SEGRETARIO

Giacomin Daniela

IL RESPONSABILE UTC

Marcon Paride Giuliano

Adottato:

Approvato:

PROGETTISTI: Ing. Mario Garbino, ing. Lorena Lazzarotto

*Elaborazione Grafica "studio ing. Mario Garbino" – Bassano del Grappa, Largo Parolini n. 131
Tel 0424 521137 – Fax 0424 521037 – e-mail: studio garbino@libero.it*

DATA: ottobre 2015

Registro dei Crediti Edilizi

Credito N°	Titolare del C.E.	Quantità di C.E. (mc o mq)	Origine del C.E. (estremi catastali)	Destinazione C.E. (estremi catastali)	Atto di trasferimento del C.E.	Titolo Edilizio (PdC/Dia)
1	Battocchio Giuseppina , nata a Tezze sul Brenta il 11/03/1950, residente in Via Bandi n. 29, C.F. BTTGPP50C51L156H	Mc. 685,40 Dest. d'uso: Resi- denziale	Foglio 2° Mapp. 1953 Data iscrizione credito 19.12.2018	Foglio Mappali Data atterraggio credito	Tipo	S.C.I.A. n. 142 presentata il 01.10.2018 prot. 12719